

# MIEJSCOWY PLAN ZAGOSPODAROWANIA PRZESTRZENNEGO GMINY CZERWONKA SOŁECTWO PONIKIEW WIELKA

RYSunEK PLANU – ZAŁĄCZNIK NR 1 DO UCHWAŁY RADY GMINY CZERWONKA NR XXIV/197/2013 Z DNIA 30 SIERPŃNIA 2013R.

RYSunEK PLANU ARK. NR 1  
SKALA 1:2000

Nazwa obiektu SKALA 1:2000  
Obręb Ponikiew Wielka  
Gmina Czerwona  
Woj. Mazowiecka

**RVI STAROSTA MAKOWSKI**  
Wydział Geodezji, Kartografii, Katastru  
i Gospodarki Nieruchomościami  
Poświadczam zgodność niniejszej mapy z oryginałem  
przyjętym do ewidencji jako zasób geodezyjny  
i kartograficzny w dniu 26-09-2011  
i zwrócić do autora mapy  
Niniejsza mapa ma służyć do celów projektowych.  
Maków Maz. dnia 26-09-2011 /podp./

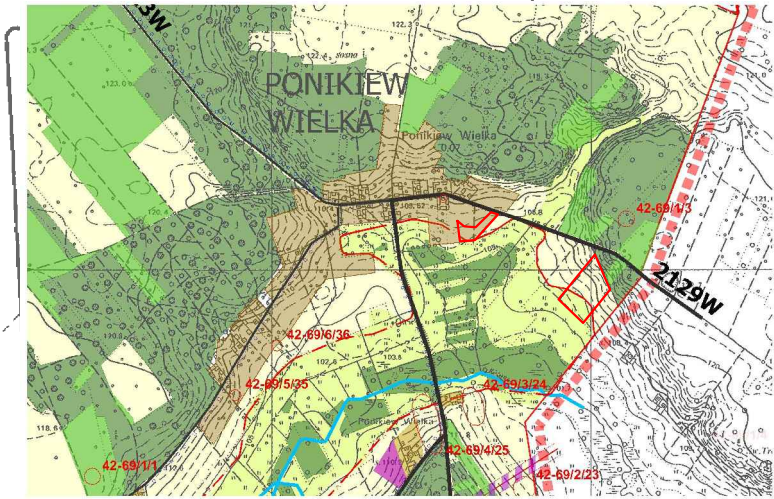

— granica miejscowego planu zagospodarowania przestrzennego  
WYRYS ZE STUDIUM UWARUNKOWAŃ I KIERUNKÓW ZAGOSPODAROWANIA PRZESTRZENNEGO GMINY CZERWONKA  
UCHWAŁONEGO UCHWAŁĄ NR XXIII/189/2013 RADY GMINY CZERWONKA Z DNIA 19 LIPCA 2013R.

## OZNACZENIA DO PLANU:

- GRANICA PLANU
- LINIE ROZGRANICZAJĄCE TERENY O RÓŻNYM SPOSÓBIE ZAGOSPODAROWANIA
- NIEPRZEKRACZALNE LINIE ZABUDOWY

## SYMBOLE PRZEZNACZENIA

- MNU-1** TERENY ZABUDOWY MIESZKANIOWEJ JEDNORODZINNEJ Z USŁUGAMI NIEUCIAŹLIWYMI
- RM** TERENY ZABUDOWY ZAGRODOWEJ W GOSPODARSTWACH ROLNYCH, HODOWLANYCH I OGRODNICZYCH
- R** TERENY ROLNICZE - GRUNTY ORNE I UŻYTKI ZIELONE
- 1,2...** OZNACZENIE CYFROWE TERENU FUNKCJONALNEGO

## OZNACZENIA GRAFICZNE INFORMACYJNE LUB WSKAZUJĄCE STAN PRAWNY WYNIKAJĄCY Z PRZEPISÓW ODRĘBNYCH

- MN** TERENY ZABUDOWY MIESZKANIOWEJ JEDNORODZINNEJ
- R** TERENY ROLNICZE
- KDL** TERENY DRÓG PUBLICZNYCH - LOKALNYCH
- KDD** TERENY DRÓG PUBLICZNYCH - DOJAZDOWYCH

LINIE ROZGRANICZAJĄCE TERENY O RÓŻNYM SPOSÓBIE ZAGOSPODAROWANIA ZNAJDUJĄCE SIĘ POZA GRANICAMI PLANU

WYMIARY LINIOWE W METRACH

MIEJSCOWY PLAN ZAGOSPODAROWANIA PRZESTRZENNEGO  
GMINY CZERWONKA  
SOŁECTWO PONIKIEW WIELKA

RYSunEK PLANU

WÓJT GMINY CZERWONKA  
Czerwona 38  
06-232 CZERWONKA

"EKOART"  
UL. WŁOPIA 2 LOK.13  
40-596 KATOWICE

PRACOWNIA:  
UL. KABACKI DUKT 7 LOK.6  
02-798 WARSZAWA

# MIEJSCOWY PLAN ZAGOSPODAROWANIA PRZESTRZENNEGO GMINY CZERWONKA SOŁECTWO PONIKIEW WIELKA

RYSUNEK PLANU – ZAŁĄCZNIK NR 1 DO UCHWAŁY RADY GMINY CZERWONKA NR XXIV/197/2013 Z DNIA 30 SIERPNI 2013R.

RYSUNEK PLANU ARK. NR 2  
SKALA 1:2000

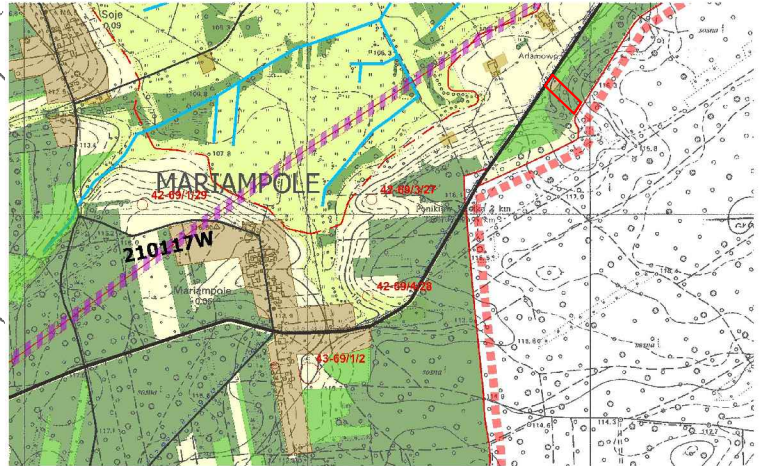

WYRYS ZE STUDIUM UWARUNKOWAŃ I KIERUNKÓW ZAGOSPODAROWANIA PRZESTRZENNEGO GMINY CZERWONKA UCHWALONEGO UCHWAŁĄ NR XXIII/189/2013 RADY GMINY CZERWONKA Z DNIA 19 LIPCA 2013R.

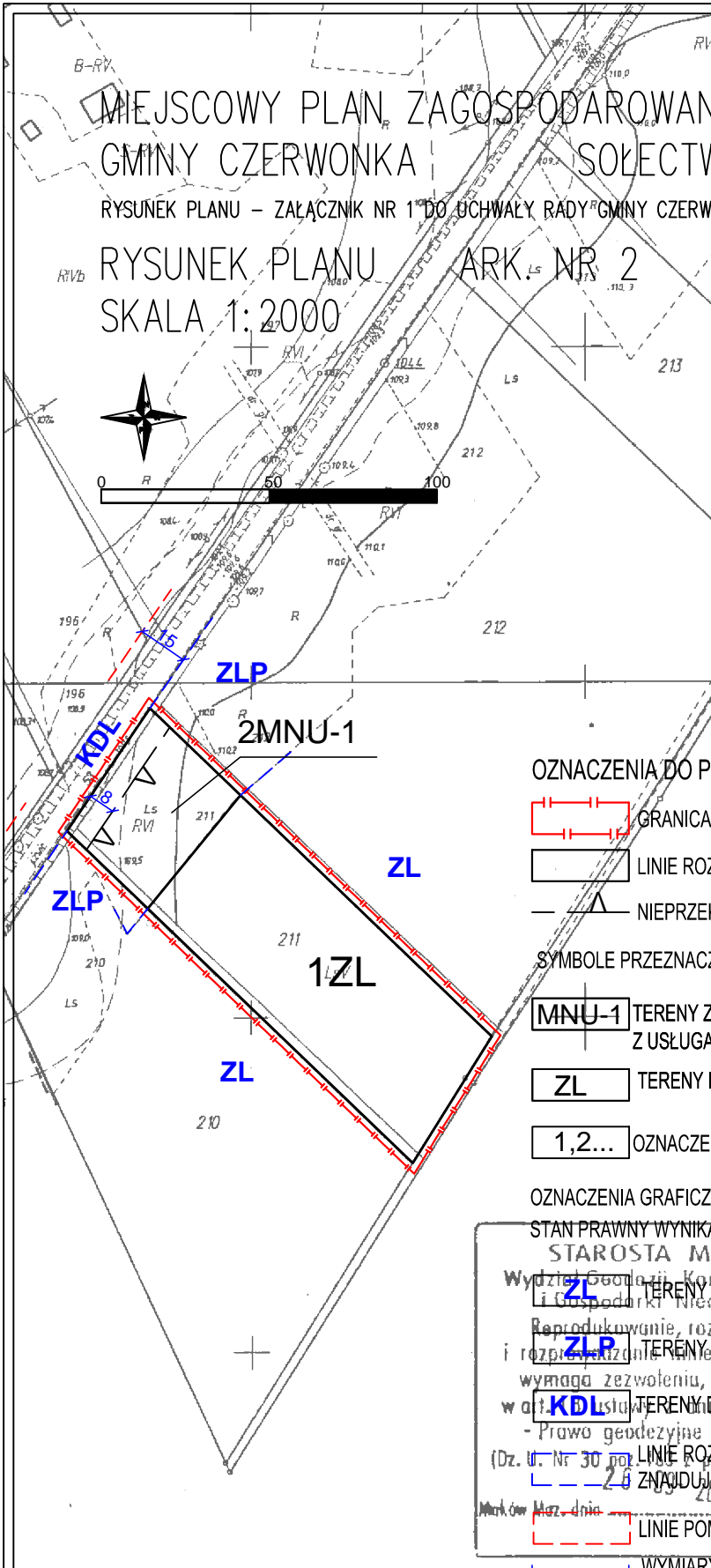

### OZNACZENIA DO PLANU:

- GRANICA PLANU
- LINIE ROZGRANICZAJĄCE TERENY O RÓŻNYM SPOSOBIE ZAGOSPODAROWANIA
- NIEPRZEKACZALNE LINIE ZABUDOWY

### SYMBOLE PRZEZNACZENIA

- TERENY ZABUDOWY MIESZKANIOWEJ JEDNORODZINNEJ Z USŁUGAMI NIEUCIĄŻLIWYMI
- TERENY LASÓW I ZALESIEN
- OZNACZENIE CYFROWE TERENU FUNKCJONALNEGO

### OZNACZENIA GRAFICZNE INFORMACYJNE LUB WSKAZUJĄCE

STAN PRAWNY WYNIKAJĄCY Z PRZEPISÓW ODREBNYCH

**STAROSTA MAKOWSKI**  
Wydział Geodezji, Kartografii, Katastru i Gospodarki Nieruchomościami

TERENY LASÓW  
Reprodukowanie, rozpowszechnianie i rozprowadzanie niniejszego dokumentu wymaga zezwolenia, o którym mowa w art. 17 ustawy z dnia 27 sierpnia 2007 r. o prawie geodezyjnym i kartograficznym (Dz. U. Nr 30, poz. 536).

TERENY DRÓG PUBLICZNYCH - LOKALNYCH

LINIE ROZGRANICZAJĄCE TERENY O RÓŻNYM SPOSOBIE ZAGOSPODAROWANIA ZNAJDUJĄCE SIĘ POZA GRANICAMI PLANU

LINIE POMOCNICZE SUGERUJĄCE PRZEBIEG I SZEROKOŚĆ DRÓG

WYMIARY LINIOWE W METRACH

29

Nazwa obiektu SKALA 1:2000  
Obręb Ponikiew Wielka  
Gmina Czerwonka  
Woj. mazowieckie

**STAROSTA MAKOWSKI**  
Wydział Geodezji, Kartografii, Katastru i Gospodarki Nieruchomościami

Powinno się zgodzić niniejszej mapy z oryginałem przyjętym do państwowego zasobu geodezyjnego i kartograficznego w dniu 26-09-2011 i zwidencjonowano pod nr 2228-2011

Niniejsza mapa nie może służyć do celów projektowych.

Maków Maz. dnia 26-09-2011

MIEJSCOWY PLAN ZAGOSPODAROWANIA PRZESTRZENNEGO  
GMINY CZERWONKA  
SOŁECTWO PONIKIEW WIELKA

RYSUNEK PLANU

WÓJT GMINY CZERWONKA  
Czerwonka 38  
06-232 CZERWONKA

"EKOART"  
UL. W.POLA 2 LOK.13  
40-596 KATOWICE

PRACOWNIA:  
UL. KABACKI DUKT 7 LOK.6  
02-798 WARSZAWA

30

29

# MIEJSCOWY PLAN ZAGOSPODAROWANIA PRZESTRZENNEGO GMINY CZERWONKA SOŁECTWO SEWERYNOWO

RYSUNEK PLANU – ZAŁĄCZNIK NR 1 DO UCHWAŁY RADY GMINY CZERWONKA NR XXIV/197/2013 Z DNIA 30 SIERPNI 2013R.

28

RYSUNEK PLANU ARK. NR 3  
SKALA 1:2000



0 50 100

ZL

ZL

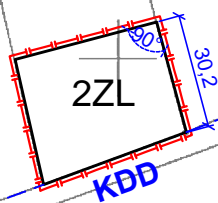

OZNACZENIA DO PLANU:



GRANICA PLANU



LINIE ROZGRANICZAJĄCE TERENY O RÓŻNYM SPOSOBIE ZAGOSPODAROWANIA

SYMBOLE PRZEZNACZENIA

ZL TERENY LASÓW I ZALESIEN

1,2... OZNACZENIE CYFROWE TERENU FUNKcjONALNEGO

OZNACZENIA GRAFICZNE INFORMACYJNE LUB WSKAZUJĄCE STAN PRAWNY WYNIKAJĄCY Z PRZEPISÓW ODREBNYCH

ZL TERENY LASÓW

KDD TERENY DRÓG PUBLICZNYCH - DOJAZDOWYCH

--- LINIE ROZGRANICZAJĄCE TERENY O RÓŻNYM SPOSOBIE ZAGOSPODAROWANIA  
--- ZNAJDUJĄCE SIĘ POZA GRANICAMI PLANU

29 WYMIARY LINIOWE W METRACH

90° WYMIARY KĄTOWE W STOPNIACH

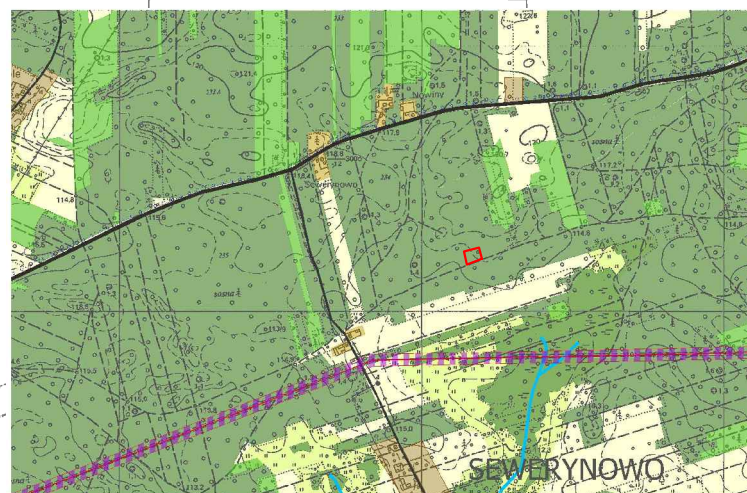

— granica miejscowego planu zagospodarowania przestrzennego

WYRYS ZE STUDIUM UWARUNKOWAŃ I KIERUNKÓW ZAGOSPODAROWANIA PRZESTRZENNEGO GMINY CZERWONKA UCHWALONEGO UCHWAŁĄ NR XXIII/189/2013 RADY GMINY CZERWONKA Z DNIA 19 LIPCA 2013R.

STACJISTA MAKOWSKI  
Wydział Geodezji, Kartografii, Katastru  
i Gospodarki Nieruchomościami  
Kopieciekowanie, rozpowszechnianie  
i rozprowadzanie niniejszego dokumentu  
wynagrodzone, o którym mowa  
w art. 18 ustawy z dnia 17 maja 1988r.  
- Prawo autorskie i kartograficzne  
(Dz. U. Nr 30 200. 163 z późniejszymi zmianami)  
Miejscowość, data: 26-09-2017

MIEJSCOWY PLAN ZAGOSPODAROWANIA PRZESTRZENNEGO  
GMINY CZERWONKA  
SOŁECTWO SEWERYNOWO

RYSUNEK PLANU

WÓJT GMINY CZERWONKA  
Czerwonka 38  
06-232 CZERWONKA

"EKOART"  
UL. W.POLA 2 LOK.13  
40-596 KATOWICE

PRACOWNIA:  
UL. KABACKI DUKT 7 LOK.6  
02-798 WARSZAWA

# MIEJSCOWY PLAN ZAGOSPODAROWANIA PRZESTRZENNEGO GMINY CZERWONKA SOŁECTWO SEWERYNOWO

RYSunEK PLANU – ZAŁĄCZNIK NR 1 DO UCHWAŁY RADY GMINY CZERWONKA NR XXIV/197/2013 Z DNIA 30 SIERPNI 2013R.

RYSunEK PLANU ARK. NR 4

SKALA 1:2000



0 50 100

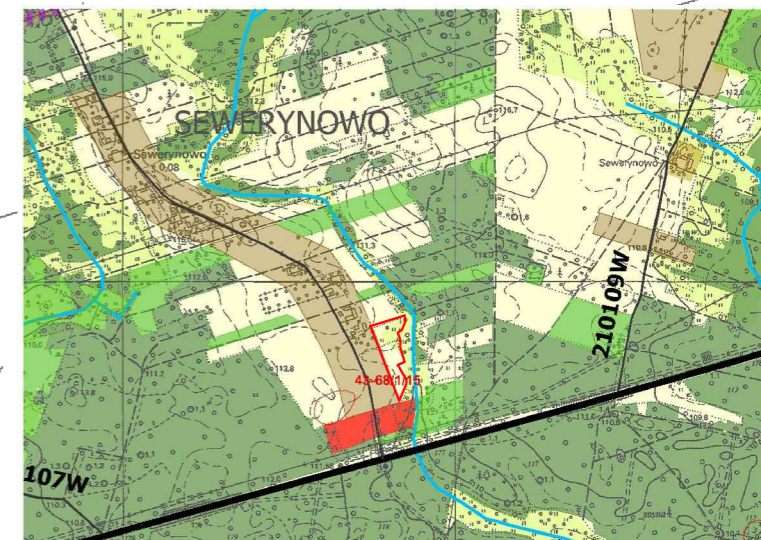

granica miejscowego planu zagospodarowania przestrzennego  
WYRYS ZE STUDIUM UWARUNKOWAŃ I KIERUNKÓW ZAGOSPODAROWANIA PRZESTRZENNEGO GMINY CZERWONKA  
UCHWALONEGO UCHWAŁĄ NR XXIII/189/2013 RADY GMINY CZERWONKA Z DNIA 19 LIPCA 2013R.

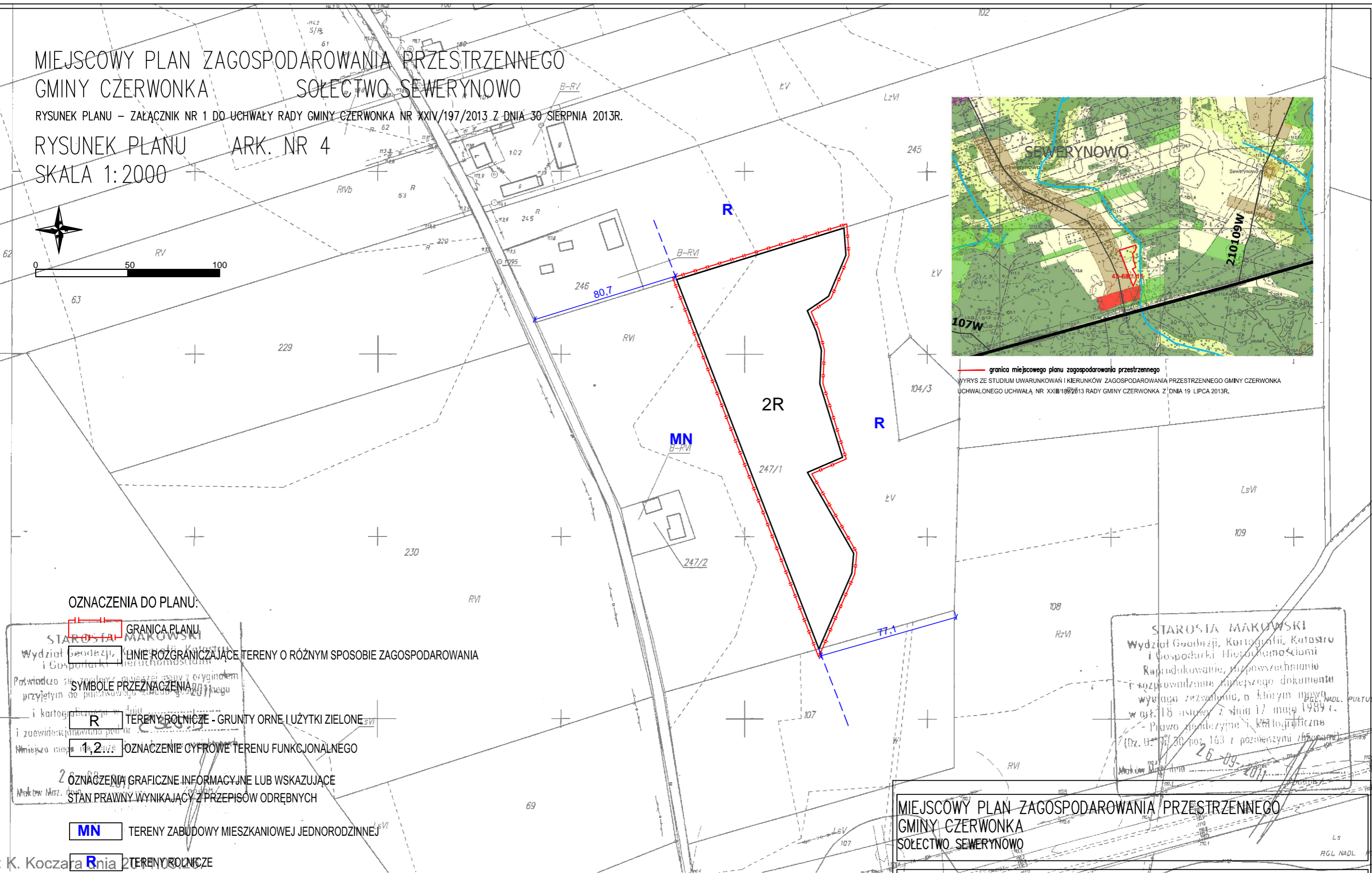

## OZNACZENIA DO PLANU:

GRANICA PLANU

LINIE ROZGRANICZAJĄCE TERENY O RÓŻNYM SPOSOBIE ZAGOSPODAROWANIA

## SYMBOLE PRZEZNACZENIA:

**R** TERENY ROLNICZE - GRUNTY ORNE I UŻYTKI ZIELONE

**1,2** OZNACZENIE CYFROWE TERENU FUNKCJONALNEGO

**2** OZNACZENIA GRAFICZNE INFORMACYJNE LUB WSKAZUJĄCE  
STAN PRAWNY WYNIKAJĄCY Z PRZEPISÓW ODREBNYCH

**MN** TERENY ZABUDOWY MIESZKANIOWEJ JEDNORODZINNEJ

**R** TERENY ROLNICZE

LINIE ROZGRANICZAJĄCE TERENY O RÓŻNYM SPOSOBIE ZAGOSPODAROWANIA

WYMIARY LINIOWE W METRACH

STAROSTA MAKOWSKI  
Wydział Geodezji, Kartografii, Katastru  
i Gospodarki Nieruchomościami  
Raportowanie, udzielenie informacji  
i rozpoznanie niniejszego dokumentu  
wydaje zezwolenie, o którym mowa  
w art. 18 ustawy z dnia 17 maja 1989 r.  
- Prawo geodezyjne i kartograficzne  
(Dz. U. z 2007 r. poz. 163 z późniejszymi zmianami)  
26-09-2013

MIEJSCOWY PLAN ZAGOSPODAROWANIA PRZESTRZENNEGO  
GMINY CZERWONKA  
SOŁECTWO SEWERYNOWO

## RYSunEK PLANU

WÓJT GMINY CZERWONKA  
Czerwonka 3B  
06-232 CZERWONKA

"EKOART"  
UL. W. POŁA 2 LOK. 13  
40-596 KATOWICE

PRACOWNIA:  
UL. KABACKI DUKT 7 LOK. 6  
02-798 WARSZAWA

# MIEJSCOWY PLAN ZAGOSPODAROWANIA PRZESTRZENNEGO GMINY CZERWONKA SOŁECTWO SEWERYNOWO

RYSUNEK PLANU – ZAŁĄCZNIK NR 1 DO UCHWAŁY RADY GMINY CZERWONKA NR XXIV/197/2013 Z DNIA 30- SIERPNI 2013R.

RYSUNEK PLANU ARK. NR 5  
SKALA 1:2000



0 50 100

## OZNACZENIA DO PLANU:

- GRANICA PLANU
- LINIE ROZGRANICZAJĄCE TERENY O RÓŻNYM SPOSOBIE ZAGOSPODAROWANIA
- NIEPRZEKRACZALNE LINIE ZABUDOWY

## SYMBOLY PRZEZNACZENIA

- TERENY ZABUDOWY ZAGRODOWEJ W GOSPODARSTWACH ROLNYCH, HODOWLANYCH I OGRODNICZYCH
- TERENY POD POSZERZENIA DRÓG PUBLICZNYCH KLASY DROGI DOJAZDOWEJ
- OZNACZENIE CYFROWE TERENU FUNKCJONALNEGO

## OZNACZENIA GRAFICZNE INFORMACYJNE LUB WSKAZUJĄCE STAN PRAWNY WYNIKAJĄCY Z PRZEPISÓW ODREBYNYCH

- TERENY ZABUDOWY ZAGRODOWEJ I MIESZKANIOWEJ JEDNORODZINNEJ
- TERENY ROLNICZE
- TERENY DRÓG PUBLICZNYCH - DOJAZDOWYCH
- LINIE ROZGRANICZAJĄCE TERENY O RÓŻNYM SPOSOBIE ZAGOSPODAROWANIA ZNAJDUJĄCE SIĘ POZA GRANICAMI PLANU
- LINIE POMOCNICZE SUGERUJĄCE PRZEBIEG I SZEROKOŚĆ DRÓG
- WYMIARY LINIOWE W METRACH

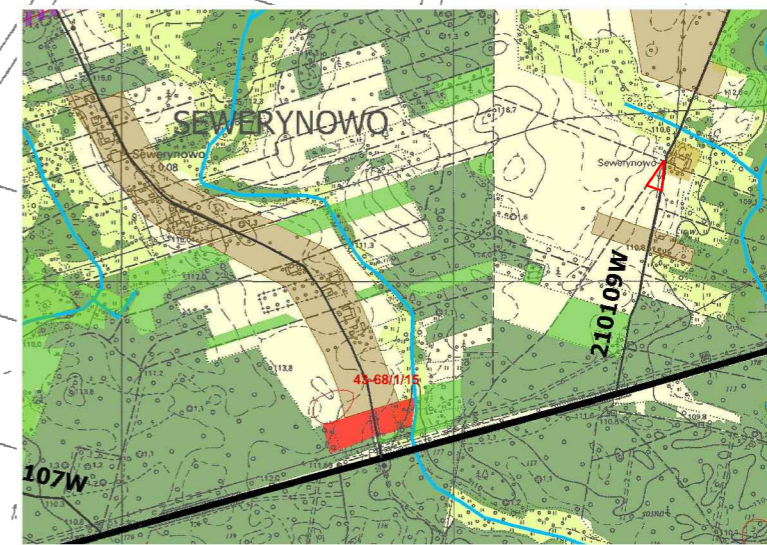

— granica miejscowego planu zagospodarowania przestrzennego  
WYRYS ZE STUDIUM UWARUNKOWAŃ I KIERUNKÓW ZAGOSPODAROWANIA PRZESTRZENNEGO GMINY CZERWONKA UCHWAŁONEGO UCHWAŁĄ NR XXIII/189/2013 RADY GMINY CZERWONKA Z DNIA 19 LIPCA 2013R.

**STAROSTA MAKOWSKI**  
Wydział Geodezji, Kartografii, Katastru i Gospodarki Nieruchomościami  
Pewniako się zgodność niniejszej mapy z oryginałem przyjętym do państwowego zasobu geodezyjnego i kartograficznego w dniu 26-09-2011 i zaewidencjonowano pod nr 2325.3  
Maków Maz. dnia 26-09-2011 /podpis/

**STAROSTA MAKOWSKI**  
Wydział Geodezji, Kartografii, Katastru i Gospodarki Nieruchomościami  
Reprodukowanie, rozpowszechnianie i rozpraszanie niniejszego dokumentu wymaga zezwolenia, o którym mowa w art. 18 ustawy z dnia 17 maja 1989 r. - Prawo geodezyjne i kartograficzne (Dz. U. Nr 30 poz. 183 z późniejszymi zmianami)  
Maków Maz. dnia 2011 /podpis/

zadził: K. Koczara dnia 2011.09.26.

MIEJSCOWY PLAN ZAGOSPODAROWANIA PRZESTRZENNEGO  
GMINY CZERWONKA SOŁECTWO SEWERYNOWO

RYSUNEK PLANU

WÓJT GMINY CZERWONKA Czerwonka 38 06-232 CZERWONKA	"EKOART" UL. WPOLA 2 LOK.13 40-596 KATOWICE	PRACOWNIA: UL. KABACKI DUKT 7 LOK.6 02-798 WARSZAWA
--	---	---

ZAŁĄCZNIK NR 1 DO UCHWAŁY NR XXIV/197/2013 RADY GMINY CZERWONKA Z DNIA 30 SIERPNI 2013R. SKALA 1:2000

# MIEJSCOWY PLAN ZAGOSPODAROWANIA PRZESTRZENNEGO GMINY CZERWONKA SOŁECTWO SEWERYNOWO

RYSUNEK PLANU – ZAŁĄCZNIK NR 1 DO UCHWAŁY RADY GMINY CZERWONKA NR XXIV/197/2013 Z DNIA 30 SIERPNIĄ 2013R.

RYSUNEK PLANU ARK. NR 6

SKALA 1:2000

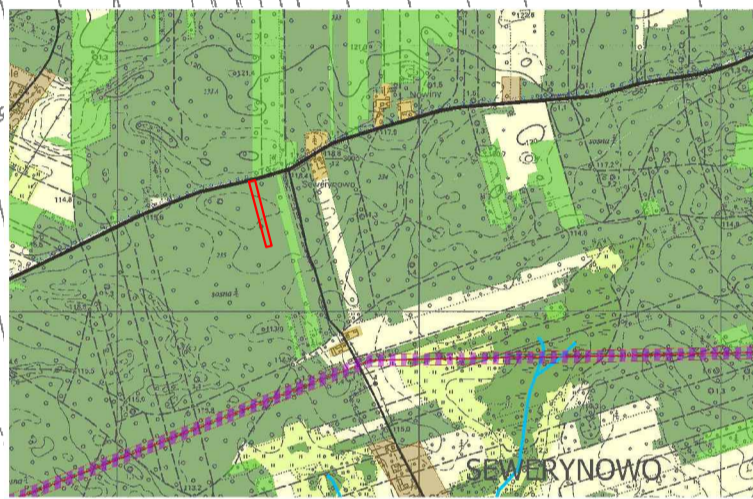
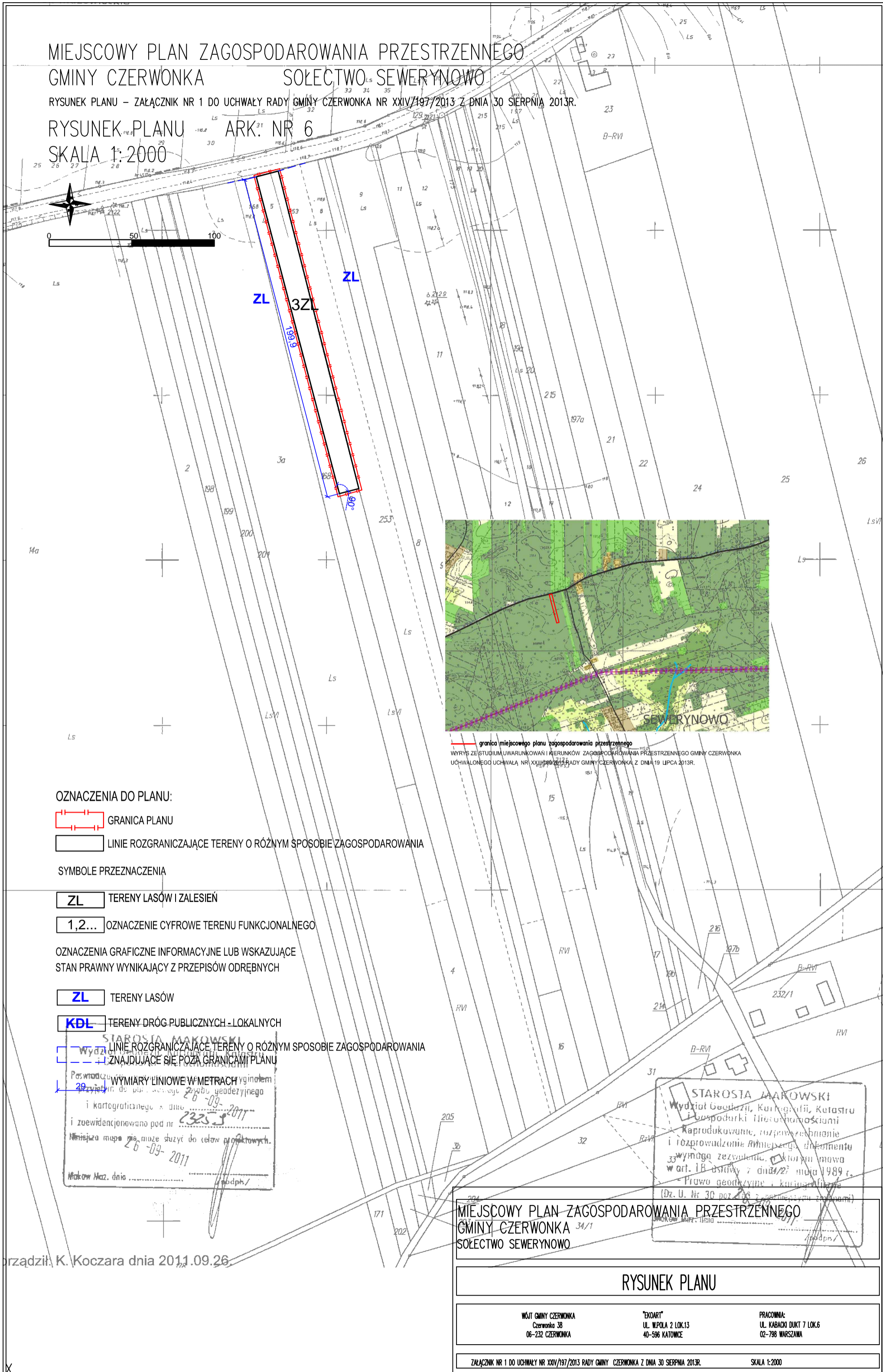

granicę miejscowego planu zagospodarowania przestrzennego  
WYRYS ZE STUDIUM UWARUNKOWAŃ I KIERUNKÓW ZAGOSPODAROWANIA PRZESTRZENNEGO GMINY CZERWONKA  
UCHWAŁONEGO UCHWAŁĄ NR XXIII/299/2013 RADY GMINY CZERWONKA Z DNIA 19 LIPCA 2013R.

### OZNACZENIA DO PLANU:

- GRANICA PLANU
- LINIE ROZGRANICZAJĄCE TERENY O RÓŻNYM SPOSOBIE ZAGOSPODAROWANIA

### SYMBOLE PRZEZNACZENIA

- TERENY LASÓW I ZALESIEŃ
- OZNACZENIE CYFROWE TERENU FUNKCJONALNEGO

OZNACZENIA GRAFICZNE INFORMACYJNE LUB WSKAZUJĄCE  
STAN PRAWNY WYNIKAJĄCY Z PRZEPISÓW ODREBNYCH

- TERENY LASÓW
- TERENY DRÓG PUBLICZNYCH - LOKALNYCH
- LINIE ROZGRANICZAJĄCE TERENY O RÓŻNYM SPOSOBIE ZAGOSPODAROWANIA  
ZNAJDUJĄCE SIĘ POZA GRANICAMI PLANU

WYMIARY LINIOWE W METRACH  
i kartograficznego z dnia 26-09-2011  
i zewidencjonowano pod nr 2323/2011  
Ministerstwo Geodezji i Kartografii  
Maksym Maz. dnia 26-09-2011

STAROSTA MAKOWSKI  
Wydział Geodezji, Kartografii, Katastru  
i Gospodarki Nieruchomościami  
Reprodukowanie, rozprzestrzenianie  
i rozprowadzanie niniejszego dokumentu  
wymaga zezwolenia, którego mowa  
w art. 18 ustawy z dnia 27 maja 1989 r.  
Prawa geodezyjne i kartograficzne  
(Dz. U. Nr 30 poz. 206 z późniejszymi zmianami)

MIEJSCOWY PLAN ZAGOSPODAROWANIA PRZESTRZENNEGO  
GMINY CZERWONKA  
SOŁECTWO SEWERYNOWO

przebrał: K. Koczara dnia 2011.09.26

RYSUNEK PLANU

WÓJT GMINY CZERWONKA Czerwonka 38 06-232 CZERWONKA	"EKODART" UL. WIPOLA 2 LOK.13 40-596 KATOWICE	PRACOWNIA: UL. KABACKI DUKT 7 LOK.6 02-798 WARSZAWA
--	---	---

ZAŁĄCZNIK NR 1 DO UCHWAŁY NR XXIV/197/2013 RADY GMINY CZERWONKA Z DNIA 30 SIERPNIĄ 2013R. SKALA 1:2000

# MIEJSCOWY PLAN ZAGOSPODAROWANIA PRZESTRZENNEGO GMINY CZERWONKA SOŁECTWO SEWERYNOWO

RYSUNEK PLANU – ZAŁĄCZNIK NR 1 DO UCHWAŁY RADY GMINY CZERWONKA NR XXIV/197/2013 Z DNIA 30 SIERPNI 2013R.

RYSUNEK PLANU ARK. NR 7

SKALA 1:2000

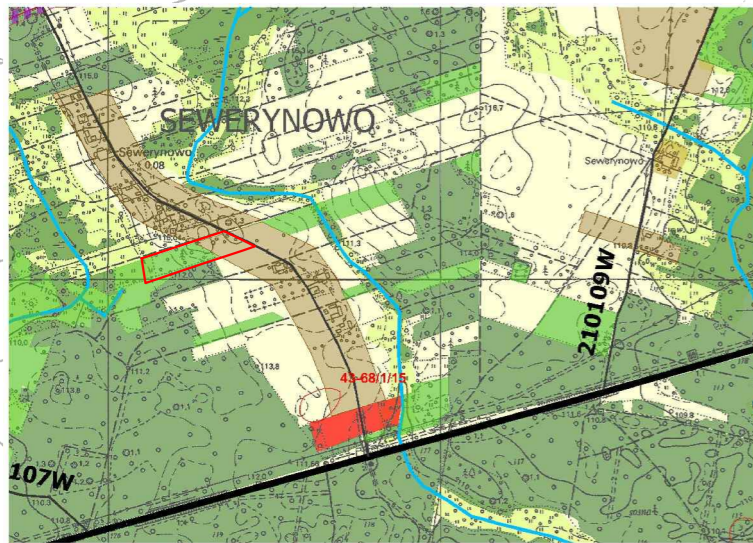

— granica miejscowego planu zagospodarowania przestrzennego  
WYRYS ZE STUDIUM UWARUNKOWAN I KIERUNKÓW ZAGOSPODAROWANIA PRZESTRZENNEGO GMINY CZERWONKA  
UCHWALONEGO UCHWAŁĄ NR XXIII/189/2013 RADY GMINY CZERWONKA Z DNIA 19 LIPCA 2013R.

## OZNACZENIA DO PLANU:

- GRANICA PLANU
- LINIE ROZGRANICZAJĄCE TERENY O RÓŻNYM SPOSOBIE ZAGOSPODAROWANIA
- NIEMPRZEKRACZALNE LINIE ZABUDOWY
- SYMBOLE PRZEZNACZENIA**
- MNU-2** TERENY ZABUDOWY MIESZKANIOWEJ JEDNORODZINNEJ Z USŁUGAMI NIEUCIĄŻLIWYMI ORAZ Z DOPUSZCZENIEM ZABUDOWY ZAGRODOWEJ
- ZL** TERENY LASÓW I ZALESIEŃ
- KDDp** TERENY, POD POSZERZENIA DRÓG PUBLICZNYCH KLASY DROGI DOJAZDOWEJ
- 1,2...** OZNACZENIE CYFROWE TERENU FUNKcjONALNEGO

## OZNACZENIA GRAFICZNE INFORMACYJNE LUB WSKAZUJĄCE STAN PRAWNY WYNIKAJĄCY Z PRZEPISÓW ODRĘBNYCH

- R** TERENY ROLNICZE
- ZL** TERENY LASÓW
- ZLP** TERENY WYZNACZONE DO ZALESIEŃ
- KDD** TERENY DRÓG PUBLICZNYCH - DOJAZDOWYCH
- LINIE ROZGRANICZAJĄCE TERENY O RÓŻNYM SPOSOBIE ZAGOSPODAROWANIA ZNAJDUJĄCE SIĘ POZĄ GRANICAMI PLANU
- LINIE POMOCNICZE SUGERUJĄCE PRZEBIEG I SZEROKOŚĆ DRÓG
- WYMIARY LINIOWE W METRACH

Wydział Geodezji, Kartografii, Katastru i Gospodarki Nieruchomościami  
i rozpraszanie niniejszego dokumentu wymaga zezwolenia, o którym mowa w art. 18 ustawy z dnia 17 maja 1989 r. - Prawo geodezyjne i kartograficzne (Dz. U. Nr 30 poz. 163 z późniejszymi zmianami)  
Maków Maz. dnia 2011-12-09 /opis/

STAROSTA MAKOWSKI  
Wydział Geodezji, Kartografii, Katastru i Gospodarki Nieruchomościami  
Pozwalam na zgodność niniejszej mapy z oryginałem przyjętym do państwowego zasobu geodezyjnego i kartograficznego w dniu 2011-12-09 i zaewidencjonowano pod nr 23253  
Niniejsza mapa nie może służyć do celów projektowych.  
Maków Maz. dnia 2011-12-09 /podpis/

MIEJSCOWY PLAN ZAGOSPODAROWANIA PRZESTRZENNEGO  
GMINY CZERWONKA  
SOŁECTWO SEWERYNOWO

RYSUNEK PLANU

WÓJT GMINY CZERWONKA  
Czerwonka 38  
06-232 CZERWONKA

"EKOART"  
UL. WPOLA 2 LOK.13  
40-506 KATOWICE

PRACOWNIA:  
UL. KABACKI DUKT 7 LOK.6  
02-798 WARSZAWA

# MIEJSCOWY PLAN ZAGOSPODAROWANIA PRZESTRZENNEGO GMINY CZERWONKA SOŁECTWO SEWERYNOWO

RYSUNEK PLANU – ZAŁĄCZNIK NR 1 DO UCHWAŁY RADY GMINY CZERWONKA NR XXIV/197/2013 Z DNIA 30 SIERPNI 2013R.

RYSUNEK PLANU ARK. NR 8  
SKALA 1:2000



0 50 100  
Nazwa: .....  
Obwód: .....  
Gmina: .....  
Woj. mazowieckie

STAROSTA MAKOWSKI  
Wydział Geodezji, Kartografii, Katastru  
(Gospodarki Nieruchomościami)  
Pozwala się zgodność niniejszej mapy z oryginałem  
przyjętym do państwowego zasobu geodezyjnego  
i kartograficznego w dniu .....  
i zaewidencjonowano pod nr .....  
Niniejsza mapa nie może służyć do celów projektowych.  
Maków Maz., dnia ..... /...../

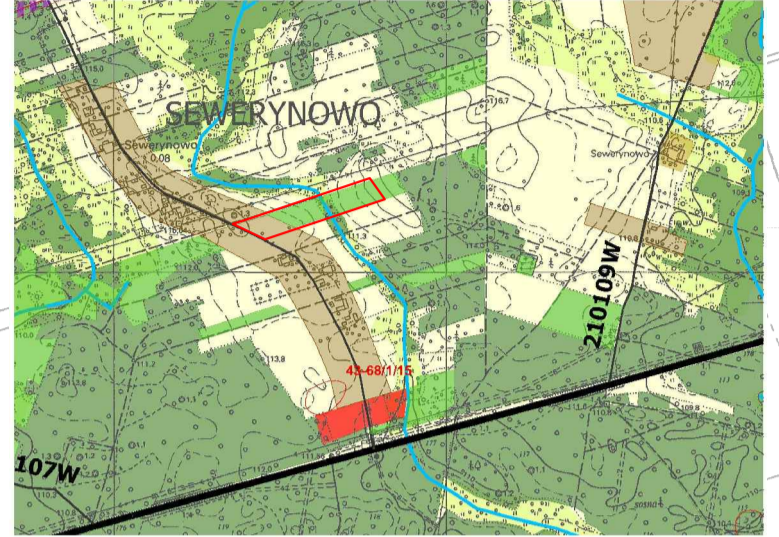

— granica miejscowego planu zagospodarowania przestrzennego  
WYRYS ZE STUDIUM UWARUNKOWAŃ I KIERUNKÓW ZAGOSPODAROWANIA PRZESTRZENNEGO GMINY CZERWONKA  
UCHWAŁONEGO UCHWAŁĄ NR XXIII/189/2013 RADY GMINY CZERWONKA Z DNIA 19 LIPCA 2013R.

## OZNACZENIA DO PLANU:

- GRANICA PLANU
- LINIE ROZGRANICZAJĄCE TERENY O RÓŻNYM SPOSOBIE ZAGOSPODAROWANIA
- NIEPRZEKACZALNE LINIE ZABUDOWY

## SYMBOLY PRZEZNACZENIA

- TERENY ZABUDOWY MIESZKANIOWEJ JEDNORODZINNEJ Z USŁUGAMI  
NIEUCIĄŻLIWYMI ORAZ Z DOPUSZCZENIEM ZABUDOWY ZAGRODOWEJ
- TERENY LASÓW I ZALESIŃ
- TERENY POD POSZERZENIA DRÓG PUBLICZNYCH KLASY DROGI DOJAZDOWEJ
- OZNACZENIE CYFROWE TERENU FUNKCJONALNEGO

## OZNACZENIA GRAFICZNE INFORMACYJNE LUB WSKAZUJĄCE STAN PRAWNY WYNIKAJĄCY Z PRZEPISÓW ODRĘBNYCH

- TERENY ROLNICZE
- TERENY LASÓW
- TERENY WYZNACZONE DO ZALESIŃ
- TERENY DRÓG PUBLICZNYCH - DOJAZDOWYCH
- LINIE ROZGRANICZAJĄCE TERENY O RÓŻNYM SPOSOBIE ZAGOSPODAROWANIA  
ZNAJDUJĄCE SIĘ POZA GRANICAMI PLANU
- LINIE POMOCNICZE SUGERUJĄCE PRZEBIEG I SZEROKOŚĆ DRÓG
- WYMIARY LINIOWE W METRACH

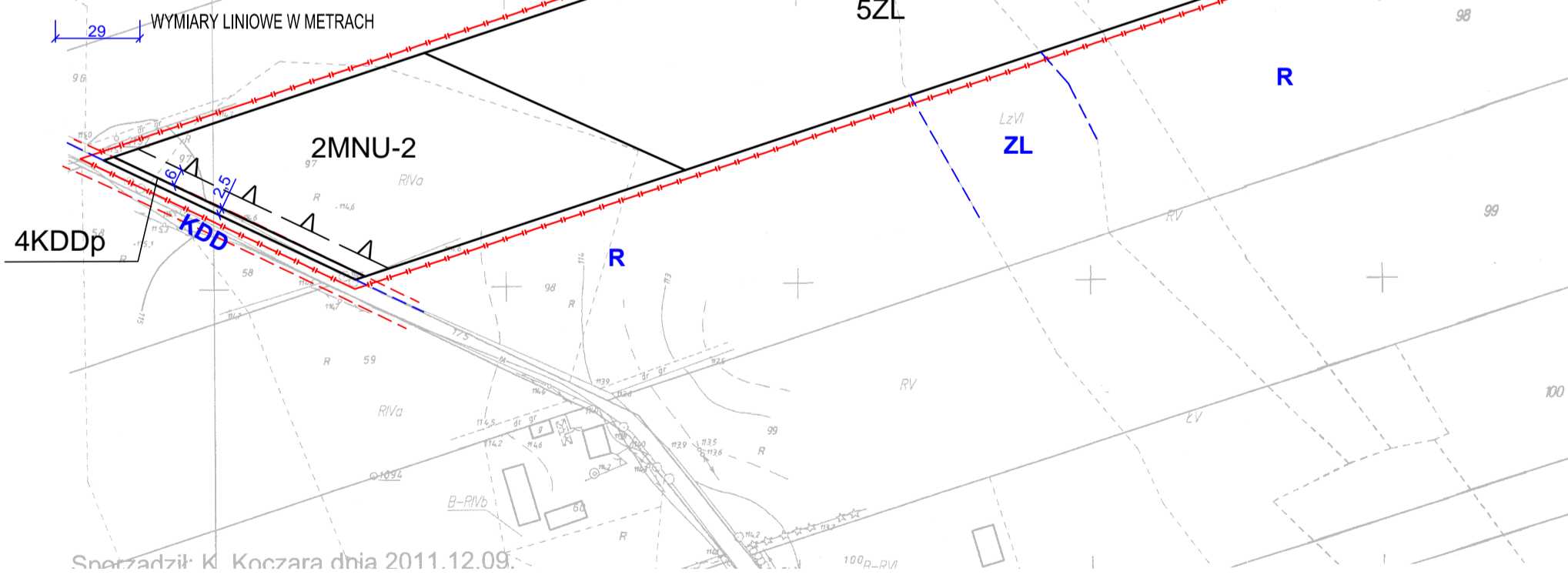

MIEJSCOWY PLAN ZAGOSPODAROWANIA PRZESTRZENNEGO GMINY CZERWONKA SOŁECTWO SEWERYNOWO		
RYSUNEK PLANU		
WÓJT GMINY CZERWONKA Czerwonka 38 06-232 CZERWONKA	"EKORIT" UL. WPOLA 2 LOK.13 40-596 KATOWICE	PRACOWNIA: UL. KABACKI DUKT 7 LOK.6 02-798 WARSZAWA
ZAŁĄCZNIK NR 1 DO UCHWAŁY NR XXIV/197/2013 RADY GMINY CZERWONKA Z DNIA 30 SIERPNI 2013R.		SKALA 1:2000



MIJSCOWY PLAN ZAGOSPODAROWANIA PRZESTRZENNEGO  
 GMINY CZERWONKA SOŁECTWO GUTY DUŻE  
 RYSUNEK PLANU – ZAŁĄCZNIK NR 1 DO UCHWAŁY RADY GMINY CZERWONKA NR XXIV/197/2013 Z DZIA 30 SIERPNIA 2013R.  
 RYSUNEK PLANU ARK. NR 9  
 SKALA 1:2000

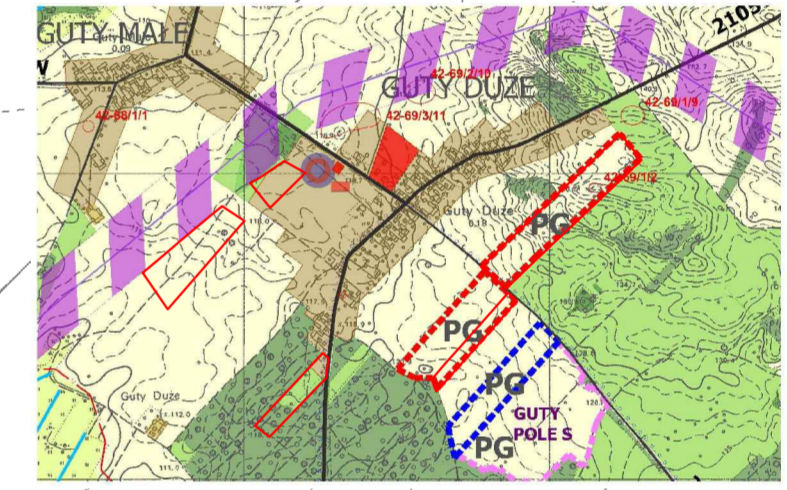
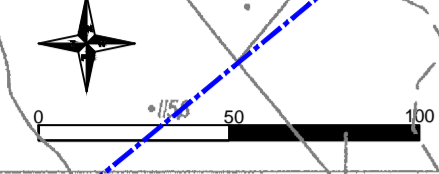

OZNACZENIA DO PLANU:

- GRANICA PLANU
- LINIE ROZGRANICZAJĄCE TERENY O RÓŻNYM SPOSOBIE ZAGOSPODAROWANIA
- NIEPRZEKRACZALNE LINIE ZABUDOWY

SYMBOLY PRZEZNACZENIA

- MNU-2 TERENY ZABUDOWY MIESZKANIOWEJ JEDNORODZINNEJ Z USŁUGAMI NIEUCIĄŻLIWYM ORAZ Z DOPUSZCZENIEM ZABUDOWY ZAGRODOWEJ
- PG TERENY EKSPLOATACJI ŻŁOZ KOPALIN
- R TERENY ROLNICZE - GRUNTY ORNE I UŻYTKI ZIEŁONE
- ZL TERENY LASÓW I ZALESIEN
- 1,2... OZNACZENIE CYFROWE TERENU FUNKcjONALNEGO

OZNACZENIA GRAFICZNE INFORMACYJNE LUB WSKAZUJĄCE STAN PRAWNY WYNIKAJĄCY Z PRZEPIŚCÓW ODREBNYCH

- GAZOCIĄG WYSOKIEGO CIŚNIENIA WRAZ ZE STREFĄ OCHRONNĄ
- GRANICA STREFY "W" OCHRONY KONSERWATORSKIEJ ZABYTKÓW ARCHEOLOGICZNYCH
- RM TERENY ZABUDOWY ZAGRODOWEJ I MIESZKANIOWEJ JEDNORODZINNEJ
- R TERENY ROLNICZE
- ZL TERENY LASÓW
- ZLP TERENY WYZNACZONE DO ZALESIEN
- KDL TERENY DRÓG PUBLICZNYCH - LOKALNYCH
- KDD TERENY DRÓG PUBLICZNYCH - DOJAZDOWYCH

Sporządził: K. Koczara dnia 2011.09.15 LINIE ROZGRANICZAJĄCE TERENY O RÓŻNYM SPOSOBIE ZAGOSPODAROWANIA WYKAZUJĄCE SIĘ POZA GRANICAMI PLANU

- LINIE POMOCNICZE SUGERUJĄCE PRZEBIEG I SZEROKOŚĆ DRÓG

- WYMIARY LINIOWE W METRACH
- WYMIARY KĄTOWE W STOPNIACH

STAROSTA MAKOWSKI  
 Wydział Geodezji, Kartografii, Katastru i Gospodarki Nieruchomościami  
 Reprodukowanie, rozprzestrzenianie i rozprowadzanie niniejszego dokumentu wymaga zezwolenia, o którym mowa w art. 18 ustawy z dnia 17 maja 1989 r. - Prawo geodezyjne i kartograficzne (Dz. U. Nr 30, poz. 143 z późniejszymi zmianami) z 26-09-2011  
 Maków Maz. dnia 26-09-2011

STAROSTA MAKOWSKI  
 Wydział Geodezji, Kartografii, Katastru i Gospodarki Nieruchomościami  
 Pełnomocnik upoważniony przez zarząd gminny przyglądnym do sporządzenia projektu i kartograficznego w dniu 26-09-2011  
 i zatwierdzenia jego treści w dniu 26-09-2011  
 Niniejsza mapa nie może służyć do celów projektowych.  
 Maków Maz. dnia 26-09-2011

MIJSCOWY PLAN ZAGOSPODAROWANIA PRZESTRZENNEGO  
 GMINY CZERWONKA SOŁECTWO GUTY DUŻE

RYSUNEK PLANU

WŁAŚCICIEL GMINY CZERWONKA  
 Czerwona 38  
 16-232 Czerwona

TYTUŁ  
 UL. WPSA 1 (DK13)  
 46-500 KALINIEŻ

PROJEKCIJA  
 UL. WPSA 1 (DK13)  
 46-500 KALINIEŻ

Załącznik nr 1 do uchwały nr XXIV/197/2013 Rady Gminy Czerwona z dnia 30 sierpnia 2013r. Skala 1:2000

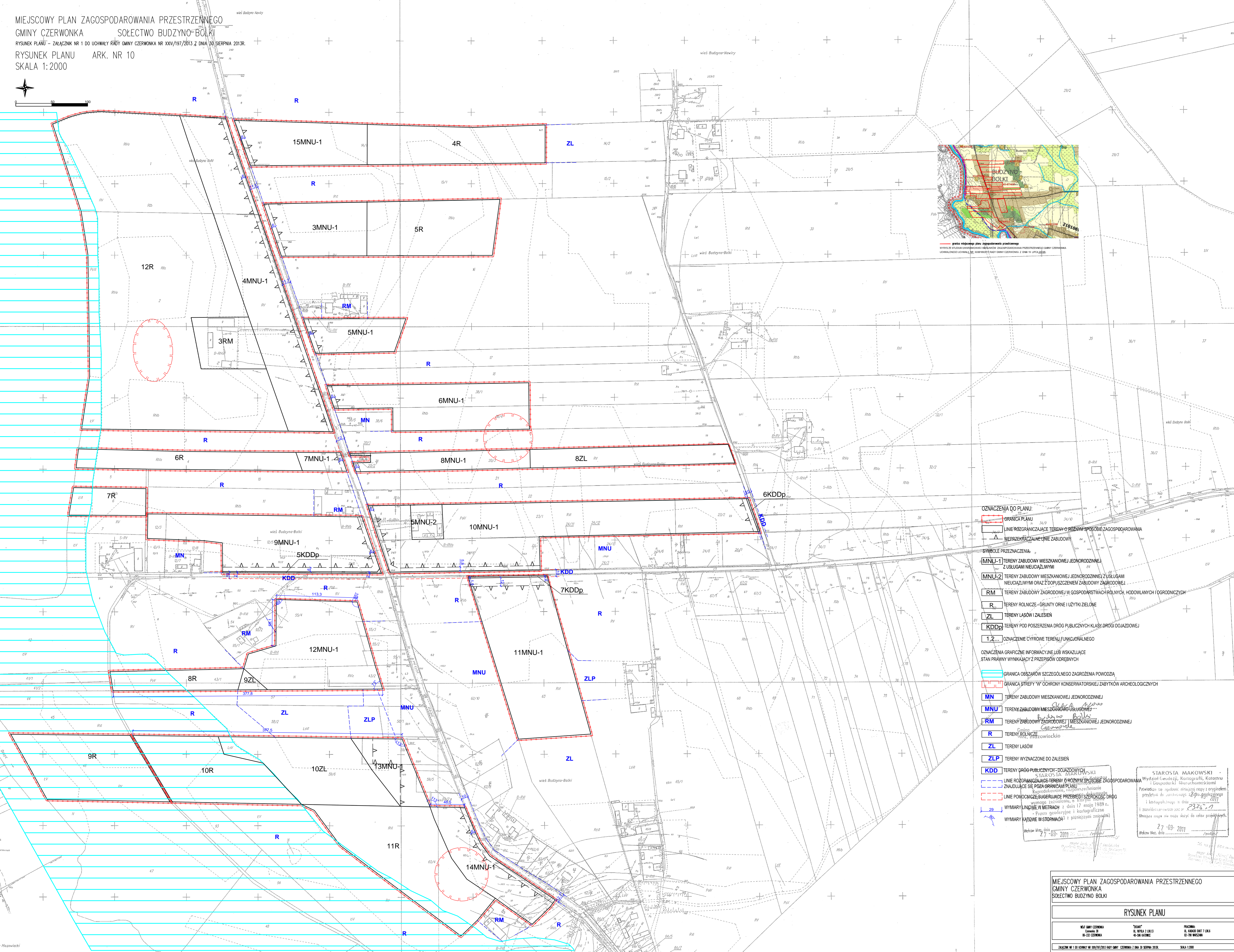
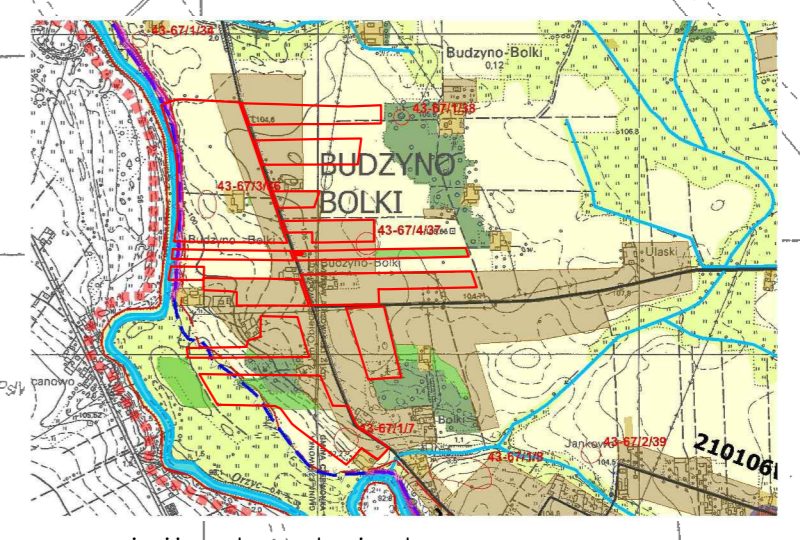
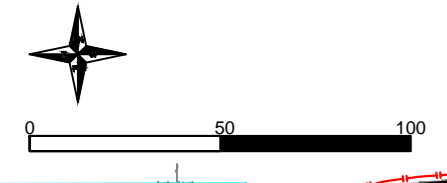

- OZNACZENIA DO PLANU:**
- GRANICA PLANU
  - LINIE ROZGRANICZAJĄCE TERENY O RÓŻNYM SPOŚÓBIE ZAGOSPODAROWANIA
  - NIEPRZEKRACZALNE LINIE ZABUDOWY
- SYMBOLY PRZEZNACZENIA:**
- MNU-1 TERENY ZABUDOWY MIESZKANOWEJ JEDNORODZINNEJ Z USŁUGAMI NIEUŁĄCZLIWYMI
  - MNU-2 TERENY ZABUDOWY MIESZKANOWEJ JEDNORODZINNEJ Z USŁUGAMI NIEUŁĄCZLIWYMI ORAZ Z DOPUSZCZENIEM ZABUDOWY ZAGRODOWEJ
  - RM TERENY ZABUDOWY ZAGRODOWEJ W GOSPODARSTWACH ROLNYCH, HODOWLANYCH I OGRODNICZYCH
  - R TERENY ROLNICZE - GRUNTY ORNE I UŻYTKI ZIELONE
  - ZL TERENY LASÓW I ZALESIEN
  - KDDp TERENY POD POSZERZENIA DRÓG PUBLICZNYCH KLASY DRÓGI DOJAZDOWEJ
  - 1, 2, ... OZNACZENIE CYFROWE TERENU FUNKCJONALNEGO
- OZNACZENIA GRAFICZNE INFORMACYJNE LUB WSKAZUJĄCE STAN PRAWNY WYNIKAJĄCY Z PRZEPISÓW ODREBNYCH**
- GRANICA OBSZARÓW SZCZEGÓLNEGO ZAGROZENIA POWODZIĄ
  - GRANICA STREFY "W" OCHRONY KONSERWATORSKIEJ ZABYTKÓW ARCHEOLOGICZNYCH
  - MN TERENY ZABUDOWY MIESZKANOWEJ JEDNORODZINNEJ
  - MNU TERENY ZABUDOWY MIESZKANOWEJ JEDNORODZINNEJ Z USŁUGAMI NIEUŁĄCZLIWYMI
  - RM TERENY ZABUDOWY ZAGRODOWEJ (MIESZKANOWEJ JEDNORODZINNEJ)
  - R TERENY ROLNICZE
  - ZL TERENY LASÓW
  - ZLP TERENY WYZNACZONE DO ZALESIEN
  - KDD TERENY DRÓG PUBLICZNYCH - DOJAZDOWYCH
- Linie rozgraniczające tereny o różnym sposobie zagospodarowania znajdujące się poza granicami planu**
- LINIE ROZGRANICZAJĄCE TERENY O RÓŻNYM SPOŚÓBIE ZAGOSPODAROWANIA ZNAJDUJĄCE SIĘ POZA GRANICAMI PLANU
  - LINIE POMOOCNICZE SUPERWIZJI PRZEBIEGU SZEROKOŚCI DRÓG
- Wymiary liniowe w metrach z dnia 17 maja 1939 r. - Prawo geodezyjne i kartograficzne**
- WYMIARY LINIOWE W METRACH z dnia 17 maja 1939 r. - Prawo geodezyjne i kartograficzne
  - WYMIARY KĄTOWE W STOPNIACH z późniejszymi zmianami

STAROSTA MAKOWSKI  
 Wydział Geodezji, Kartografii, Katastru  
 i Gospodarki Nieruchomościami  
 Powołano do regulacji niniejszą mapę z oryginalnym  
 przyjętym do zapisu w 2011 r.  
 i sporządzeniem mapy 2325.7  
 Wskazano mapę nie może służyć do celów projektowych.  
 27-03-2011  
 Makowski

# MIEJSCOWY PLAN ZAGOSPODAROWANIA PRZESTRZENNEGO GMINY CZERWONKA SOŁECTWO TŁUSZCZ

RYSunEK PLANU – ZAŁĄCZNIK NR 1 DO UCHWAŁY RADY GMINY CZERWONKA NR XXIV/197/2013 Z DNIA 30 SIERPNIA 2013R.

RYSunEK PLANU ARK. NR 11

SKALA 1:2000

STAROSTA MAKOWSKI  
Wydział Geodezji, Kartografii, Katastru  
i Gospodarki Nieruchomościami  
Poświadczam, że projekt niniejszy ma wyjątkowo  
przeważającą wartość publiczną i zgodny jest z  
planem miejscowym z dnia 26-09-2011 r.  
i z załącznikami do niego.  
Miejscowy plan nie może być do celów projektowych  
używany po dniu 26-09-2011 r.  
Makowski Marcin

STAROSTA MAKOWSKI  
Wydział Geodezji, Kartografii, Katastru  
i Gospodarki Nieruchomościami  
Raport o wykonaniu i rozpowszechnienie  
i rozszerzenie niniejszego dokumentu  
wynikającego z umowy, a która ma wyjątkowo  
przeważającą wartość publiczną z dnia 17 maja 1989 r.  
z dnia 26-09-2011 r. z późniejszymi zmianami  
Makowski Marcin

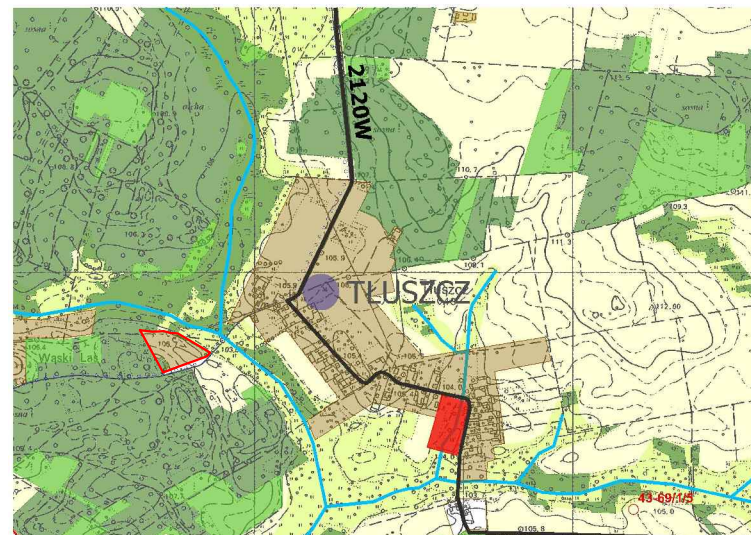

— granica miejscowego planu zagospodarowania przestrzennego  
WYRYS ZE STUDIUM UWARUNKOWAŃ I KIERUNKÓW ZAGOSPODAROWANIA PRZESTRZENNEGO GMINY CZERWONKA  
UCHWALONEGO UCHWAŁĄ NR XXIII/189/2013 RADY GMINY CZERWONKA Z DNIA 19 LIPCA 2013R.

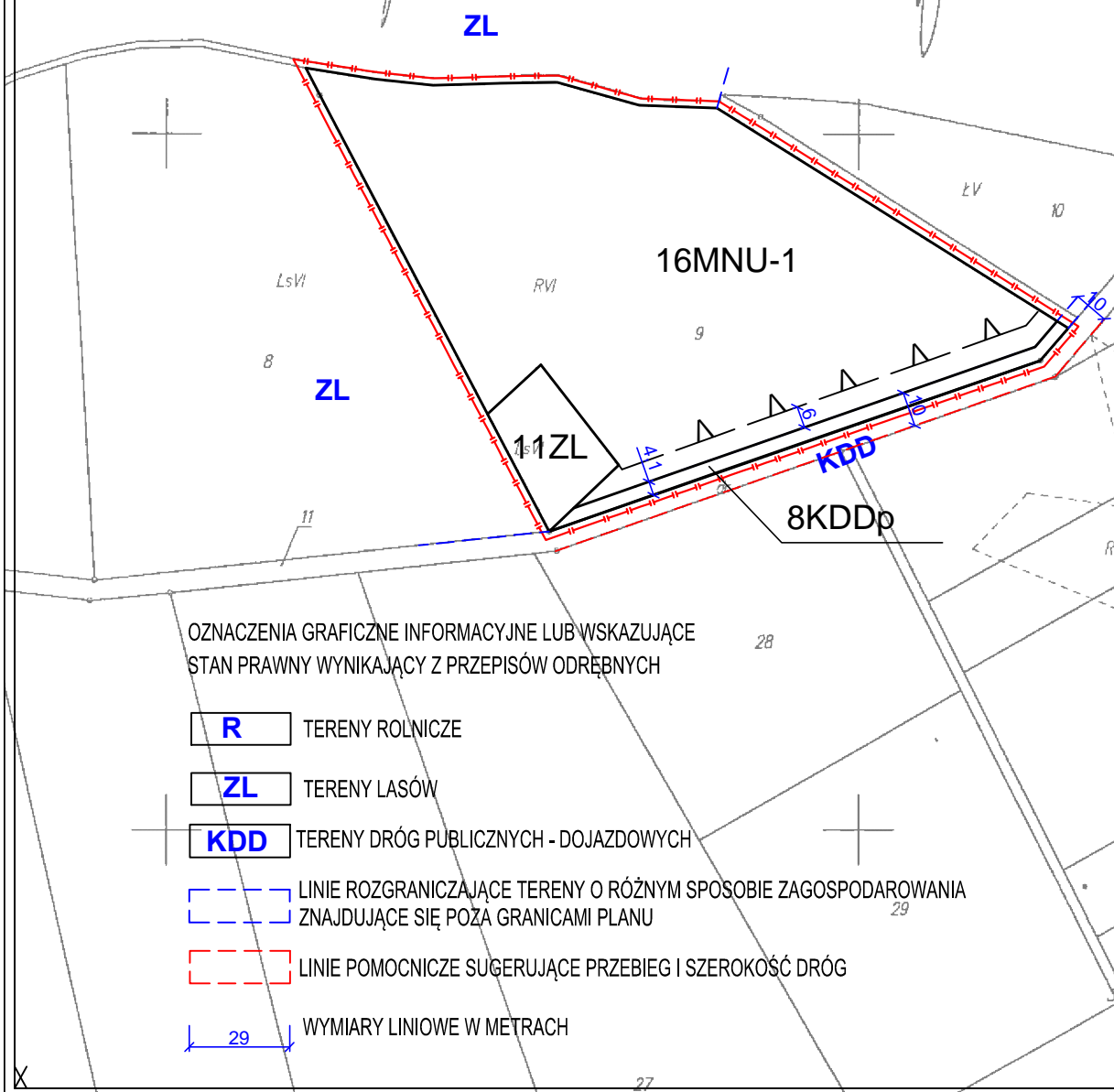

### OZNACZENIA DO PLANU:

- GRANICA PLANU
- LINIE ROZGRANICZAJĄCE TERENY O RÓŻNYM SPOSOBIE ZAGOSPODAROWANIA
- NIEPRZEKRACZALNE LINIE ZABUDOWY
- SYMBOLE PRZEZNACZENIA**
- TERENY ZABUDOWY MIESZKANIOWEJ JEDNORODZINNEJ Z USŁUGAMI NIEUCIĄŻLIWYMI
- TERENY LASÓW I ZALESIEŃ
- TERENY POD POSZERZENIA DRÓG PUBLICZNYCH KLASY DRÓGI DOJAZDOWEJ
- OZNACZENIE CYFROWE TERENU FUNKcjONALNEGO

### OZNACZENIA GRAFICZNE INFORMACYJNE LUB WSKAZUJĄCE STAN PRAWNY WYNIKAJĄCY Z PRZEPISÓW ODREBNYCH

- TERENY ROLNICZE
- TERENY LASÓW
- TERENY DRÓG PUBLICZNYCH - DOJAZDOWYCH
- LINIE ROZGRANICZAJĄCE TERENY O RÓŻNYM SPOSOBIE ZAGOSPODAROWANIA ZNAJDUJĄCE SIĘ POZA GRANICAMI PLANU
- LINIE POMOCNICZE SUGERUJĄCE PRZEBIEG I SZEROKOŚĆ DRÓG
- WYMIARY LINIOWE W METRACH

MIEJSCOWY PLAN ZAGOSPODAROWANIA PRZESTRZENNEGO  
GMINY CZERWONKA  
SOŁECTWO TŁUSZCZ

### RYSunEK PLANU

WÓJT GMINY CZERWONKA  
Czerwonka 36  
06-232 CZERWONKA

"EKOART"  
UL. WPOŁA 2 LOK.13  
40-596 KATOWICE

PRACOWNIA:  
UL. KABACKI DUKT 7 LOK.6  
02-798 WARSZAWA

# MIEJSCOWY PLAN ZAGOSPODAROWANIA PRZESTRZENNEGO GMINY CZERWONKA SOŁECTWO NOWE ZACISZE

RYSunEK PLANU – ZAŁĄCZNIK NR 1 DO UCHWAŁY RADY GMINY CZERWONKA NR XXIV/197/2013 Z DNIA 30 SIERPNIA 2013R.

RYSunEK PLANU ARK. NR 12  
SKALA 1:2000

Nazwa obiektu: *SKALA 1:2000*  
 Obręb: *Nowe Zacisze*  
 Gmina: *Czerwonka*  
 Woj. mazowieckie

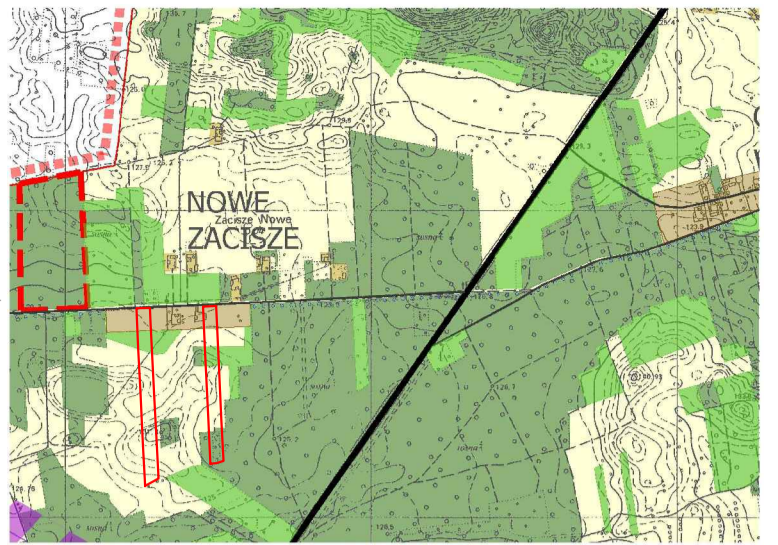

granicę miejscowego planu zagospodarowania przestrzennego  
 WYRYS ZE STUDIUM UWARUNKOWAŃ I KIERUNKÓW ZAGOSPODAROWANIA PRZESTRZENNEGO GMINY CZERWONKA  
 UCHWAŁONEGO UCHWAŁĄ NR XXIII/189/2013 RADY GMINY CZERWONKA Z DNIA 19 LIPCA 2013R.

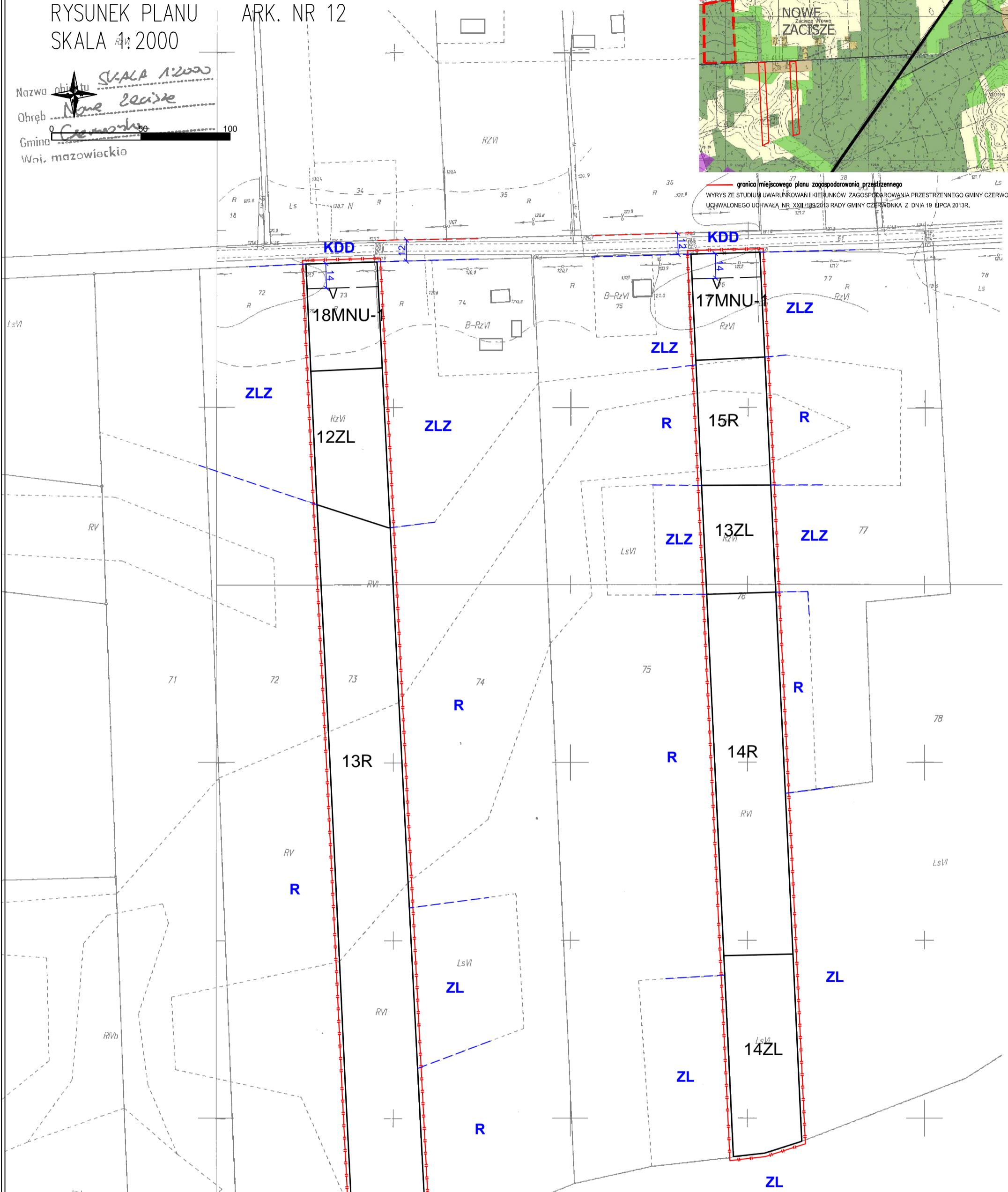

**OZNACZENIA DO PLANU:**

- GRANICA PLANU
- LINIE ROZGRANICZAJĄCE TERENY O RÓŻNYM SPOSOBIE ZAGOSPODAROWANIA
- NIEPRZEKRACZALNE LINIE ZABUDOWY

**SYMBOLE PRZEZNACZENIA**

- TERENY ZABUDOWY MIESZKANIOWEJ JEDNORODZINNEJ Z USŁUGAMI NIEUCIAŻLIWYMI
- TERENY ROLNICZE - GRUNTY ORNE I UŻYTKI ZIELONE
- TERENY LASÓW I ZALESIEŃ

OZNACZENIA GRAFICZNE INFORMACYJNE LUB WSKAZUJĄCE STAN PRAWNY WYNIKAJĄCY Z PRZEPISÓW ODREBNYCH

**R** TERENY ROLNICZE

**ZL** TERENY LASÓW

**ZLZ** TERENY ZALESIEŃ

**KDD** TERENY DRÓG PUBLICZNYCH DOJAZDOWYCH

**MNU-1** TERENY ZABUDOWY MIESZKANIOWEJ JEDNORODZINNEJ Z USŁUGAMI NIEUCIAŻLIWYMI

**R** TERENY ROLNICZE - GRUNTY ORNE I UŻYTKI ZIELONE

**ZL** TERENY LASÓW I ZALESIEŃ

**1, 2, ...** OZNACZENIE CYFROWE TERENU FUNKcjONALNEGO

**STAROSTA MAKOWSKI**  
 Wydział Geodezji, Kartografii, Katastru i Gospodarki Nieruchomościami

Poswiadcza się zgodność niniejszej mapy z oryginałem przyjętym do ustnowego zwozu geodezyjnego i kartograficznego w dniu *27-09-2011*

Niniejsza mapa ma także służyć do celów projektowych.

Maków Maz. dnia *27-09-2011*

Przygotował: *K. Kozłowski* dnia *2011-09-27*

MIEJSCOWY PLAN ZAGOSPODAROWANIA PRZESTRZENNEGO  
GMINY CZERWONKA  
SOŁECTWO NOWE ZACISZE

RYSunEK PLANU

WÓJT GMINY CZERWONKA  
Czerwonka 38  
06-232 CZERWONKA

"EKOART"  
UL. WIPOLA 2 LOK.13  
40-586 KATOWICE

PRACOWNIA:  
UL. KABACKI DUKT 7 LOK.6  
02-798 WARSZAWA

ZAŁĄCZNIK NR 1 DO UCHWAŁY NR XXIV/197/2013 RADY GMINY CZERWONKA Z DNIA 30 SIERPNIA 2013R. SKALA 1:2000

# MIEJSCOWY PLAN ZAGOSPODAROWANIA PRZESTRZENNEGO GMINY CZERWONKA SOŁECTWO NOWE ZACISZE

Nazwa obiektu SKALA 1:2000  
 Obręb Nowe Zacisze  
 Gmina Czerwonka  
 Woj. mazowieckie

RYSUNEK PLANU – ZAŁĄCZNIK NR 1 DO UCHWAŁY RADY GMINY CZERWONKA NR XXIV/197/2013 Z DNIA 30 SIERPNI 2013R.

RYSUNEK PLANU ARK. NR 13  
 SKALA 1:2000

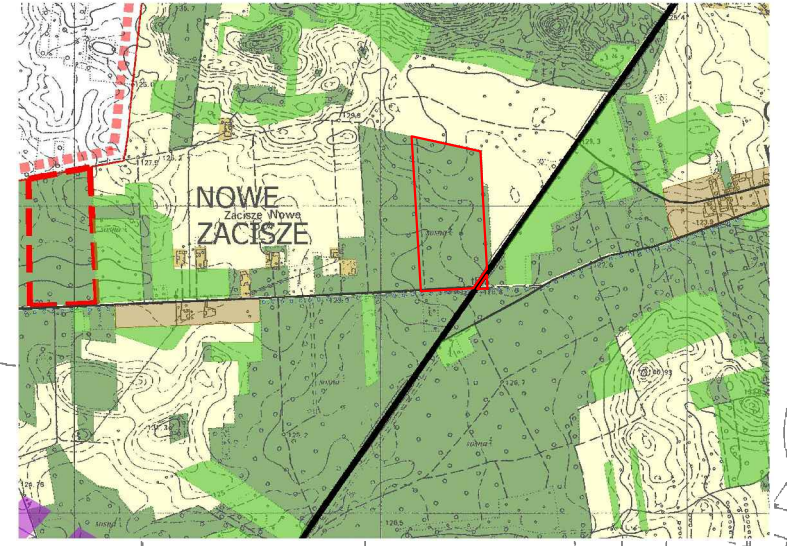

**R** — granica miejscowego planu zagospodarowania przestrzennego  
 WYRYS ZE STUDIUM UWARUNKOWAŃ I KIERUNKÓW ZAGOSPODAROWANIA PRZESTRZENNEGO GMINY CZERWONKA UCHWALONEGO UCHWAŁĄ NR XXIII/189/2013 RADY GMINY CZERWONKA Z DNIA 19 LIPCA 2013R.

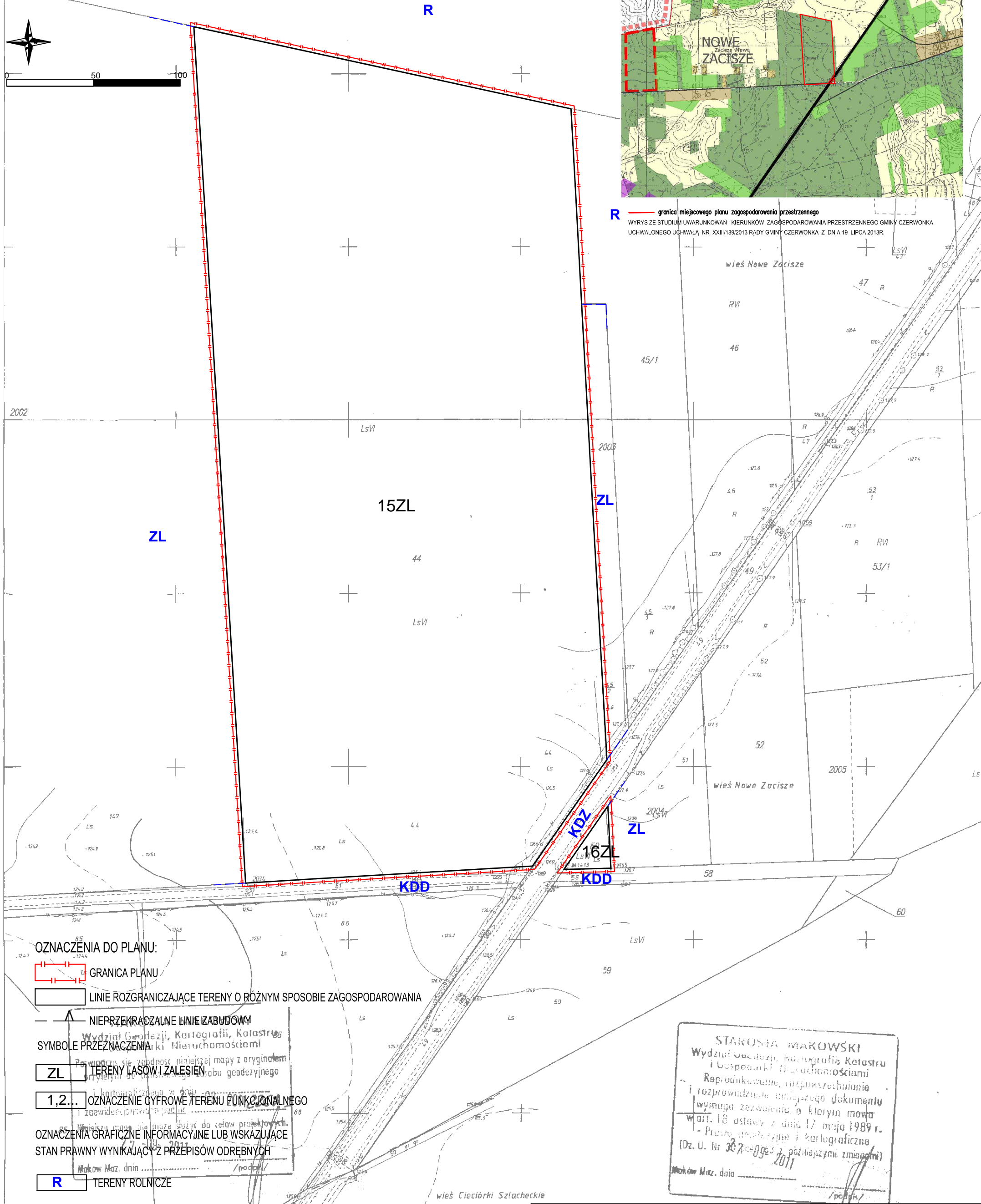

**OZNACZENIA DO PLANU:**

- GRANICA PLANU
- LINIE ROZGRANICZAJĄCE TERENY O RÓŻNYM SPOSOBIE ZAGOSPODAROWANIA
- NIEPRZEKROCALNE LINIE ZABUDOWY
- SYMBOLE PRZEZNACZENIA**
- TERENY LASÓW I ZALESIEŃ
- OZNACZENIE CYFROWE TERENU FUNKCJONALNEGO**
- OZNACZENIA GRAFICZNE INFORMACYJNE LUB WSKAZUJĄCE STAN PRAWNY WYNIKAJĄCY Z PRZEPISÓW ODREBNYCH**
- TERENY ROLNICZE
- TERENY LASÓW
- TERENY DRÓG PUBLICZNYCH - ZBIORCZYCH
- TERENY DRÓG PUBLICZNYCH - DOJAZDOWYCH
- LINIE ROZGRANICZAJĄCE TERENY O RÓŻNYM SPOSOBIE ZAGOSPODAROWANIA ZNAJDUJĄCE SIĘ POZA GRANICAMI PLANU
- WYMIARY LINIOWE W METRACH

STAROSTA MAKOWSKI  
 Wydział Geodezji, Kartografii, Katastru i Gospodarki Nieruchomościami  
 Reprodukowanie, modyfikowanie i rozprowadzanie niniejszego dokumentu wymaga zezwolenia, o którym mowa w art. 16 ustawy z dnia 17 maja 1989 r. - Prawo geodezyjne i kartograficzne (Dz. U. Nr 38 z 1993 r. z późniejszymi zmianami)  
 Maków Maz. dnia 30.09.2011

MIEJSCOWY PLAN ZAGOSPODAROWANIA PRZESTRZENNEGO  
 GMINY CZERWONKA  
 SOŁECTWO NOWE ZACISZE

**RYSUNEK PLANU**

WÓJT GMINY CZERWONKA  
 Czerwonka 38  
 06-232 CZERWONKA

"EKOART"  
 UL. WPOLA 2 LOK.13  
 40-596 KATOWICE

PRACOWNIA:  
 UL. KABACKI DUKT 7 LOK.6  
 02-798 WARSZAWA

# MIEJSCOWY PLAN ZAGOSPODAROWANIA PRZESTRZENNEGO GMINY CZERWONKA SOŁECTWO DĄBRÓWKA

RYSunEK PLANU – ZAŁĄCZNIK NR 1 DO UCHWAŁY RADY GMINY CZERWONKA NR XXIV/197/2013 Z DNIA 30 SIERPNI 2013R.

RYSunEK PLANU ARK. NR 14  
SKALA 1:2000

Nazwa obiektu: *SKALA 1:2000*  
Arkusz: *14*  
Gminę: *Czerwonka*  
Woj. mazowiecka

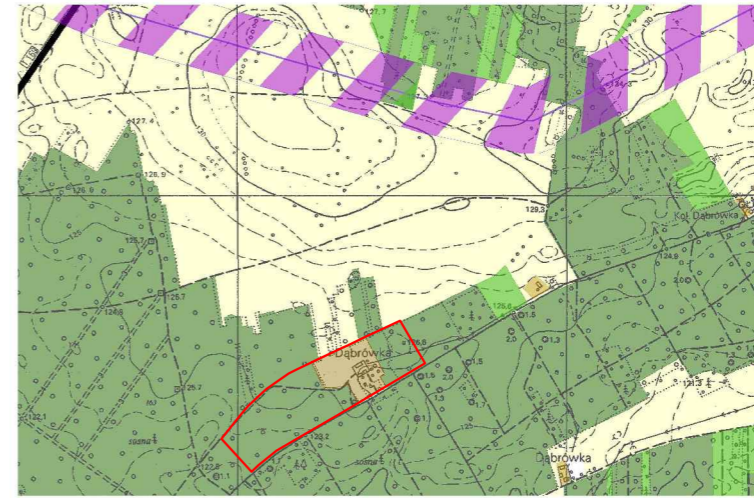

— granica miejscowego planu zagospodarowania przestrzennego  
WYRYS ZE STUDIUM UWARUNKOWAN I KIERUNKÓW ZAGOSPODAROWANIA PRZESTRZENNEGO GMINY CZERWONKA UCHWAŁONEGO UCHWAŁĄ NR XXVIII/189/2013 RADY GMINY CZERWONKA Z DNIA 19 LIPCA 2013R.



**STAROSTA MAKOWSKI**  
Wydział Geodezji, Kartografii, Katastru i Gospodarki Nieruchomościami  
Pozwala się zgodzić niniejszą mapę z oryginałem przyjętą do parafowania 26-09-2011 i kartograficznego z dnia 22.09.14 i zewidencjonowaną pod nr 2269.14  
Maków Maz. dnia 26-09-2011

**STAROSTA MAKOWSKI**  
Wydział Geodezji, Kartografii, Katastru i Gospodarki Nieruchomościami  
Reprodukowane, rozprawienie i rozprowadzenie niniejszego dokumentu wydane rozporządzeniem, o którym mowa w art. 13 ustawy z dnia 17 maja 1989 r. - Prawo geodezyjne i kartograficzne (Dz. U. Nr 30 poz. 163 z późniejszymi zmianami)  
Maków Maz. dnia 26-09-2011

OZNACZENIA GRAFICZNE INFORMACYJNE LUB WSKAZUJĄCE STAN PRAWNY WYNIKAJĄCY Z PRZEPISÓW ODREBNYCH

- R** TERENY ROLNICZE
- ZL** TERENY LASÓW
- KDD** TERENY DRÓG PUBLICZNYCH - DOJAZDOWYCH
- LINIE ROZGRANICZAJĄCE TERENY O RÓŻNYM SPOSOBIE ZAGOSPODAROWANIA ZNAJDUJĄCE SIĘ POŻA GRANICAMI PLANU
- LINIE POMOCNICZE SUGERUJĄCE PRZEBIEG I SZEROKOŚĆ DRÓG
- 29 WYMIARY LINIOWE W METRACH

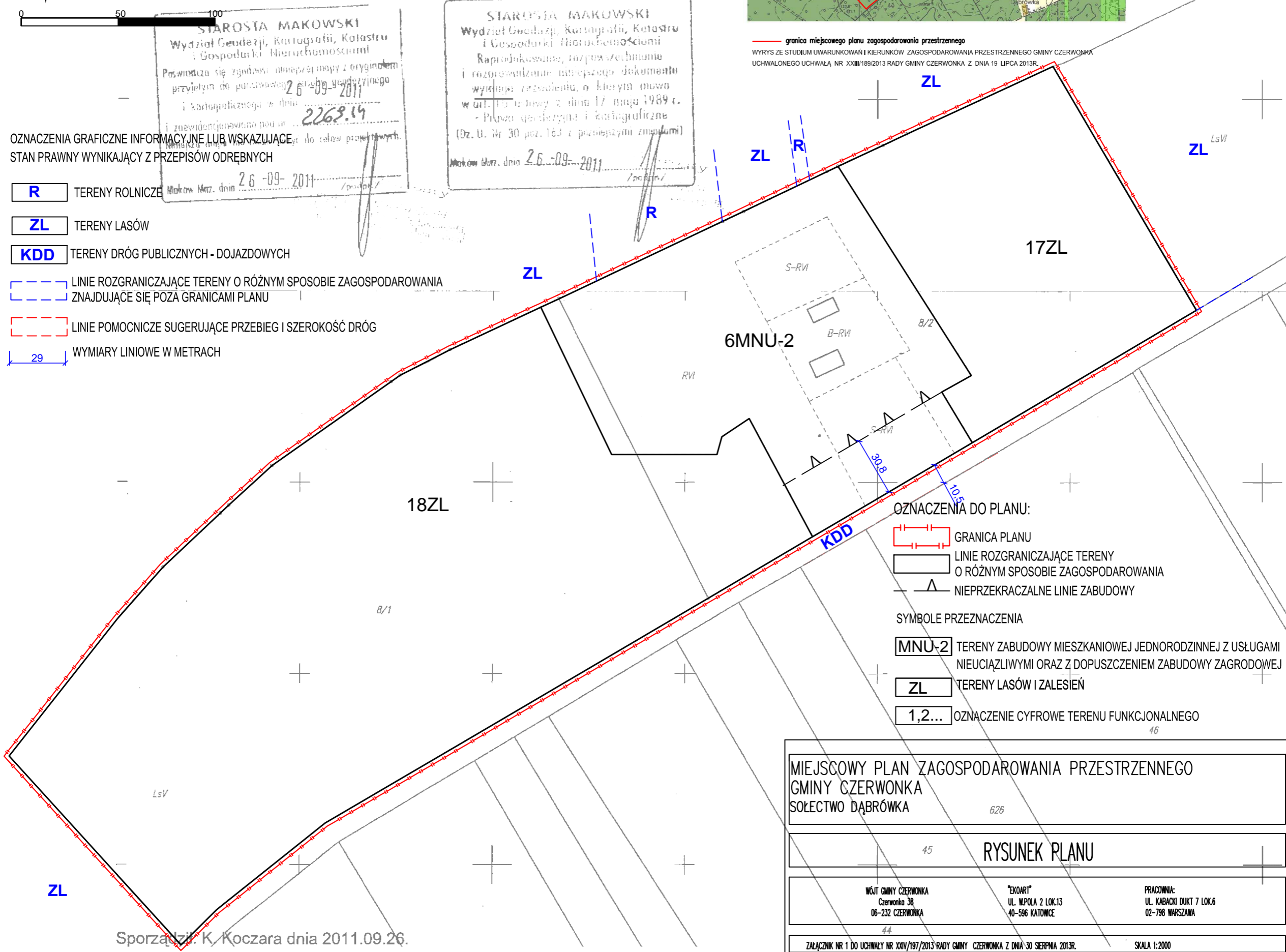

- OZNACZENIA DO PLANU:
- GRANICA PLANU
  - LINIE ROZGRANICZAJĄCE TERENY O RÓŻNYM SPOSOBIE ZAGOSPODAROWANIA
  - ▲ NIEPRZEKRACZALNE LINIE ZABUDOWY
- SYMBOLE PRZEZNACZENIA
- MNU-2** TERENY ZABUDOWY MIESZKANIOWEJ JEDNORODZINNEJ Z USŁUGAMI NIEUCIAZLIWYMI ORAZ Z DOPUSZCZENIEM ZABUDOWY ZAGRODOWEJ
  - ZL** TERENY LASÓW I ZALESIEN
  - 1,2...** OZNACZENIE CYFROWE TERENU FUNKCJONALNEGO

MIEJSCOWY PLAN ZAGOSPODAROWANIA PRZESTRZENNEGO  
GMINY CZERWONKA SOŁECTWO DĄBRÓWKA

626

45

**RYSunEK PLANU**

44

WÓJT GMINY CZERWONKA  
Czerwonka 3B  
06-232 CZERWONKA

"EKOART"  
UL. WŁPOLA 2 LOK.13  
40-596 KATOWICE

PRACOWNIA:  
UL. KABACKI DUKT 7 LOK.6  
02-798 WARSZAWA

ZAŁĄCZNIK NR 1 DO UCHWAŁY NR XXIV/197/2013 RADY GMINY CZERWONKA Z DNIA 30 SIERPNI 2013R.

SKALA 1:2000

Sporządził: K. Koczara dnia 2011.09.26.

# MIEJSCOWY PLAN ZAGOSPODAROWANIA PRZESTRZENNEGO GMINY CZERWONKA SOŁECTWO DĄBRÓWKA

RYSunEK PLANU – ZAŁĄCZNIK NR 1 DO UCHWAŁY RADY GMINY CZERWONKA NR XXIV/197/2013 Z DNIA 30 SIERPNIA 2013R.

RYSunEK PLANU ARK. NR 15  
SKALA 1:2000



0 50 100

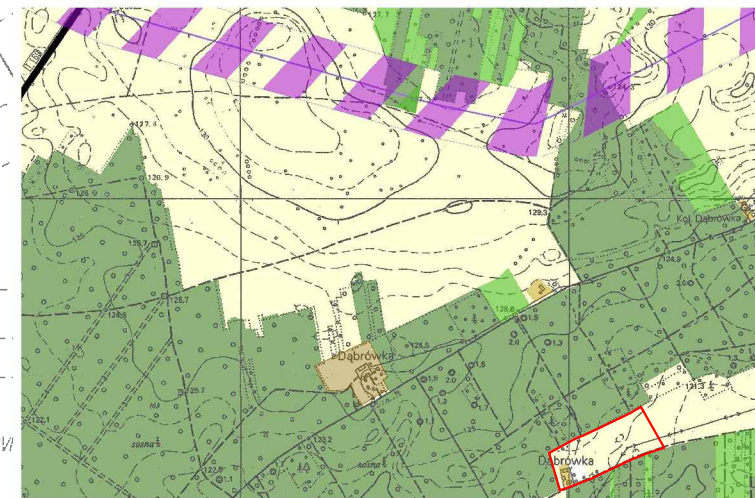

granica miejscowego planu zagospodarowania przestrzennego  
WYRYS ZE STUDIUM UWARUNKOWAŃ I KIERUNKÓW ZAGOSPODAROWANIA PRZESTRZENNEGO GMINY CZERWONKA UCHWALONEGO UCHWAŁĄ NR XXIII/189/2013 RADY GMINY CZERWONKA Z DNIA 19 LIPCA 2013R.

Nazwa obiektu SKALA 1:2000  
 Obręb Dąbrówka  
 Gmina Czerwonka  
 Woj. mazowieckie

## OZNACZENIA DO PLANU

- GRANICA PLANU
- LINIE ROZGRANICZAJĄCE TERENY O RÓŻNYM SPOSOBIE ZAGOSPODAROWANIA
- NIEMPRZEKRACZALNE LINIE ZABUDOWY

## SYMBOLE PRZEZNACZENIA

- RM** TERENY ZABUDOWY ZAGRODOWEJ W GOSPODARSTWACH ROLNYCH, HODOWLANYCH I OGRODNICZYCH
- ZL** TERENY LASÓW I ZALESIEŃ
- 1,2...** OZNACZENIE CYFROWE TERENU FUNKCJONALNEGO

## OZNACZENIA GRAFICZNE INFORMACYJNE LUB WSKAZUJĄCE STAN PRAWNY WYNIKAJĄCY Z PRZEPISÓW ODREBNYCH

- R** TERENY ROLNICZE
- ZL** TERENY LASÓW
- KDD** TERENY DRÓG PUBLICZNYCH - DOJAZDOWYCH
- LINIE ROZGRANICZAJĄCE TERENY O RÓŻNYM SPOSOBIE ZAGOSPODAROWANIA ZNAJDUJĄCE SIĘ POZA GRANICAMI PLANU
- WYMIARY LINIOWE W METRACH

STAROSTA MAKOWSKI  
 Wydział Geodezji, Kartografii, Katastru i Gospodarki Nieruchomościami  
 Poświadczam zgodność niniejszej mapy z oryginałem przyjętym do państwowego zasobu geodezyjnego i kartograficznego w dniu 26-09-2011 i zaewidencjonowaną pod nr 2263/15.  
 Niniejsza mapa nie może służyć do celów projektowych.  
 Maków Maz. dnia 26-09-2011

STAROSTA MAKOWSKI  
 Wydział Geodezji, Kartografii, Katastru i Gospodarki Nieruchomościami  
 Poświadczam zgodność niniejszej mapy z oryginałem przyjętym do państwowego zasobu geodezyjnego i kartograficznego w dniu 26-09-2011 i zaewidencjonowaną pod nr 2263/15.  
 Niniejsza mapa nie może służyć do celów projektowych.  
 Maków Maz. dnia 26-09-2011

MIEJSCOWY PLAN ZAGOSPODAROWANIA PRZESTRZENNEGO  
GMINY CZERWONKA  
SOŁECTWO DĄBRÓWKA

RYSunEK PLANU

WÓJT GMINY CZERWONKA  
Czerwonka 38  
06-232 CZERWONKA

"EKOART"  
UL. W.POLA 2 LOK.13  
40-596 KATOWICE

PRACOWNIA:  
UL. KABACKI DUKT 7 LOK.6  
02-798 WARSZAWA

# MIEJSCOWY PLAN ZAGOSPODAROWANIA PRZESTRZENNEGO GMINY CZERWONKA SOŁECTWO DĄBRÓWKA

RYSUNEK PLANU – ZAŁĄCZNIK NR 1 DO UCHWAŁY RADY GMINY CZERWONKA NR XXIV/197/2013 Z DNIA 30 SIERPNIA 2013R.

RYSUNEK PLANU ARK. NR 16  
SKALA 1:2000



0 50 100

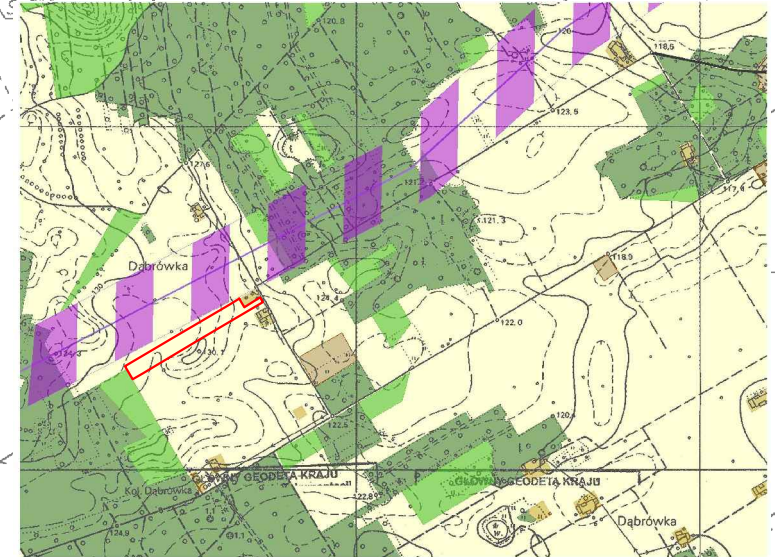

— granica miejscowego planu zagospodarowania przestrzennego  
WYRYS ZE STUDIUM UWARUNKOWAŃ I KIERUNKÓW ZAGOSPODAROWANIA PRZESTRZENNEGO GMINY CZERWONKA UCHWAŁONEGO UCHWAŁĄ NR XXIII/189/2013 RADY GMINY CZERWONKA Z DNIA 19 LIPCA 2013R.

## OZNACZENIA DO PLANU:

- GRANICA PLANU
- LINIE ROZGRANICZAJĄCE TERENY O RÓŻNYM SPOSOBIE ZAGOSPODAROWANIA
- NIEPRZEKRACZALNE LINIE ZABUDOWY

## SYMBOLE PRZEZNACZENIA

- ZL TERENY LASÓW I ZALESIŃ
- 1,2... OZNACZENIE CYFROWE TERENU FUNKcjONALNEGO

## OZNACZENIA GRAFICZNE INFORMACYJNE LUB WSKAZUJĄCE STAN PRAWNY WYNIKAJĄCY Z PRZEPISÓW ODREBNYCH

- RM TERENY ZABUDOWY ZAGRODOWEJ I MIESZKANIOWEJ JEDNORODZINNEJ
- R TERENY ROLNICZE
- ZLP TERENY WYZNACZONE DO ZALESIEN
- KDD TERENY DRÓG PUBLICZNYCH - DOJAZDOWYCH
- LINIE ROZGRANICZAJĄCE TERENY O RÓŻNYM SPOSOBIE ZAGOSPODAROWANIA ZNAJDUJĄCE SIĘ POZA GRANICAMI PLANU
- 29 WYMIARY LINIOWE W METRACH

STAROSTA MAKOWSKI  
Wydział Geodezji, Kartografii, Katastru i Gospodarki Nieruchomościami  
Reprodukowanie, rozpowszechnianie i rozprowadzanie niniejszego dokumentu wymaga zezwolenia, o którym mowa w art. 18 ustawy z dnia 17 maja 1989 r. - Prawo geodezyjne i kartograficzne (Dz. U. Nr 302, poz. 499 z 2011 r. z późniejszymi zmianami)  
Maków Maz. dnia .....  
[Signature]

STAROSTA MAKOWSKI  
Wydział Geodezji, Kartografii, Katastru i Gospodarki Nieruchomościami  
Pozwala się zgodzić niniejszą mapę z oryginałem przyjętym do pułkowego zasobu geodezyjnego i kartograficznego w dniu 2011-08-26 i zaewidencjonowaną pod nr 159/2  
Niniejsza mapa nie może służyć do celów projektowych.  
26-08-2011  
[Signature]

MIEJSCOWY PLAN ZAGOSPODAROWANIA PRZESTRZENNEGO  
GMINY CZERWONKA SOŁECTWO DĄBRÓWKA

RYSUNEK PLANU

WÓJT GMINY CZERWONKA Czerwonka 3B 06-232 CZERWONKA	"EKOARI" UL. WPOLA 2 LOK.13 40-596 KATOWICE	PRACOWNIA: UL. KABACKI DUKT 7 LOK.6 02-798 WARSZAWA
--	---	---

ZAŁĄCZNIK NR 1 DO UCHWAŁY NR XXIV/197/2013 RADY GMINY CZERWONKA Z DNIA 30 SIERPNIA 2013R. SKALA 1:2000

porządził: K. Koczara dnia 2011.09.26.



# MIEJSCOWY PLAN ZAGOSPODAROWANIA PRZESTRZENNEGO GMINY CZERWONKA SOŁECTWO DĄBRÓWKA

RYSUNEK PLANU – ZAŁĄCZNIK NR 1 DO UCHWAŁY RADY GMINY CZERWONKA NR XXIV/197/2013 Z DNIA 30 SIERPNIA 2013R.

RYSUNEK PLANU ARK. NR 17  
SKALA 1:2000

Nazwa obiektu SKAPA MŁOĆ  
Obręb Opis 1a  
Gmina Czerwonka  
Woj. mazowieckie

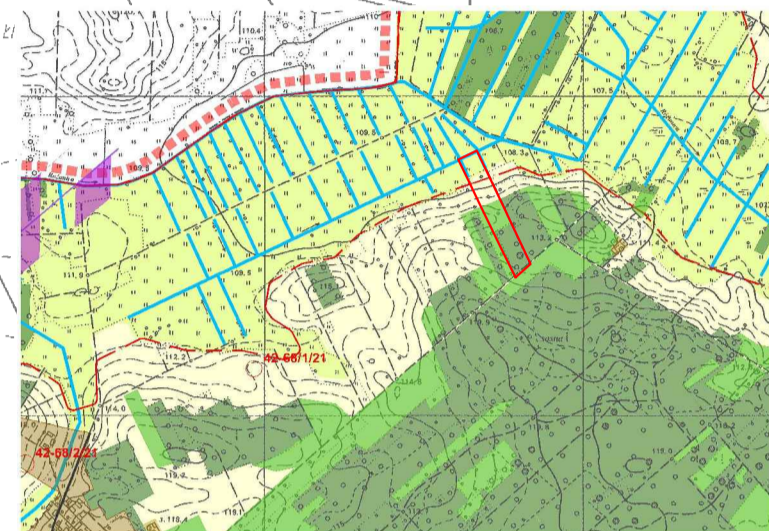
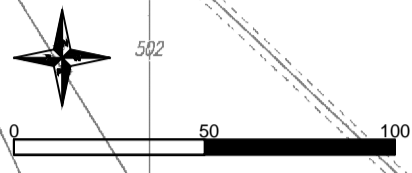

— granica miejscowego planu zagospodarowania przestrzennego  
WYRYS ZE STUDIUM UWARUNKOWAŃ I KIERUNKÓW ZAGOSPODAROWANIA PRZESTRZENNEGO GMINY CZERWONKA UCHWALONEGO UCHWAŁĄ NR XXIII/189/2013 RADY GMINY CZERWONKA Z DNIA 18 LIPCA 2013R.

### OZNACZENIA DO PLANU:

- GRANICA PLANU
- LINIE ROZGRANICZAJĄCE TERENY O RÓŻNYM SPOSOBIE ZAGOSPODAROWANIA
- NIEPRZEKRACZALNE LINIE ZABUDOWY

### SYMBOLE PRZEZNACZENIA

- TERENY ROLNICZE - GRUNTY ORNE I UŻYTKI ZIELONE
- TERENY LASÓW I ZALESIŃ
- OZNACZENIE CYFROWE TERENU FUNKCJONALNEGO

### OZNACZENIA GRAFICZNE INFORMACYJNE LUB WSKAZUJĄCE STAN PRAWNY WYNIKAJĄCY Z PRZEPISÓW ODREBNYCH

- TERENY ROLNICZE
- TERENY LASÓW
- TERENY ZALESIŃ
- TERENY DRÓG PUBLICZNYCH - DOJAZDOWYCH

LINIE ROZGRANICZAJĄCE TERENY O RÓŻNYM SPOSOBIE ZAGOSPODAROWANIA ZNAJDUJĄCE SIĘ POZA GRANICAMI PLANU

WYMIARY LINIOWE W METRACH

**STAROSTA MAKOWSKI**  
Wydział Geodezji, Kartografii, Katastru i Gospodarki Nieruchomościami  
Reprodukowanie, rozpowszechnianie i rozprowadzanie niniejszego dokumentu wymaga zezwolenia, o którym mowa w art. 18 ustawy z dnia 17 maja 1989 r. - Prawo geodezyjne i kartograficzne (Dz. U. Nr 30 poz. 163 z późniejszymi zmianami)  
26-09-2011  
Maków Maz., dnia 26-09-2011

**STAROSTA MAKOWSKI**  
Wydział Geodezji, Kartografii, Katastru i Gospodarki Nieruchomościami  
Poświadczam się zgodność niniejszej mapy z oryginałem przyjętym do zamieszczenia w 2011 roku geodezyjnego i kartograficznego w dniu 26-09-2011 i zewidencjonowania, op nr 263/15  
Niniejsza mapa nie może służyć do celów praktycznych.  
26-09-2011  
Maków Maz., dnia 26-09-2011

MIEJSCOWY PLAN ZAGOSPODAROWANIA PRZESTRZENNEGO  
GMINY CZERWONKA  
SOŁECTWO DĄBRÓWKA

RYSUNEK PLANU

WÓJT GMINY CZERWONKA Czerwonka 38 06-232 CZERWONKA	"EKOART" UL. W.POLA 2 LOK.13 40-596 KATOWICE	PRACOWNIA: UL. KABACKI DUKT 7 LOK.6 02-798 WARSZAWA
--	--	---

ZAŁĄCZNIK NR 1 DO UCHWAŁY NR XXIV/197/2013 RADY GMINY CZERWONKA Z DNIA 30 SIERPNIA 2013R. SKALA 1:2000

# MIEJSCOWY PLAN ZAGOSPODAROWANIA PRZESTRZENNEGO GMINY CZERWONKA SOŁECTWO DĄBRÓWKA

RYSUNEK PLANU - ZAŁĄCZNIK NR 1 DO UCHWAŁY RADY GMINY CZERWONKA NR XXIV/197/2013 Z DNIA 30 SIERPNI 2013R.

RYSUNEK PLANU  
SKALA 1:2000

ARK. NR 18

Num. punktu *SKA.P. 1.2013*  
Obręb *Dąbrówka*  
Gmina *Czerwinka*  
Woj. *mazowieckie*

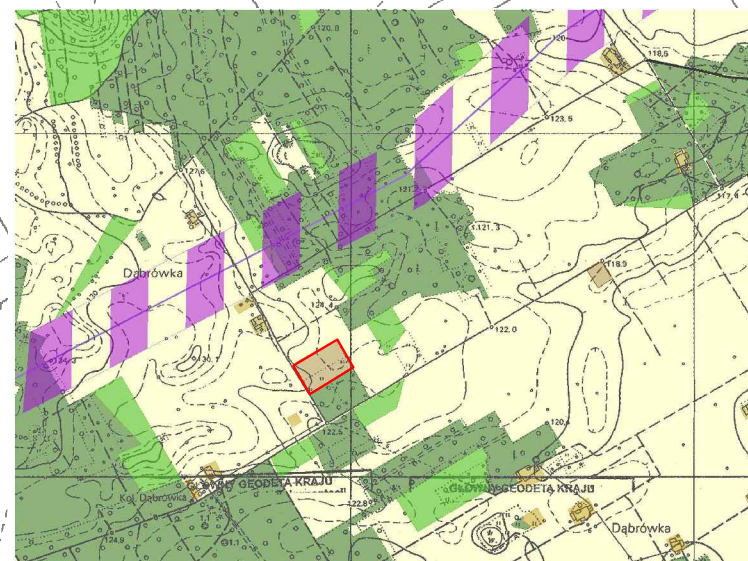
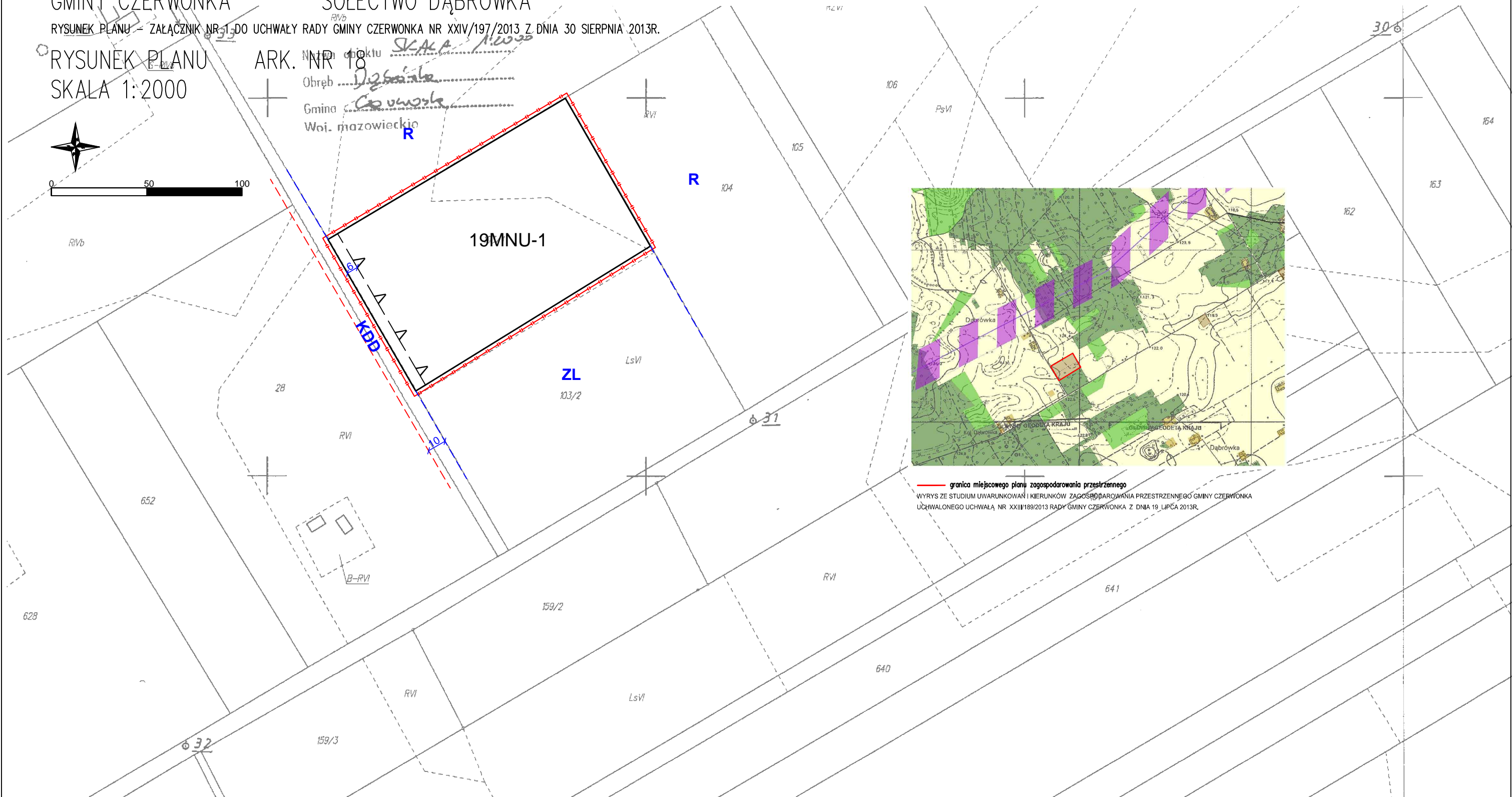
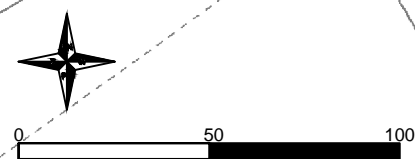

— granica miejscowego planu zagospodarowania przestrzennego  
WYRYS ZE STUDIUM UWARUNKOWAŃ I KIERUNKÓW ZAGOSPODAROWANIA PRZESTRZENNEGO GMINY CZERWONKA UCHWAŁONEGO UCHWAŁĄ NR XXIII/189/2013 RADY GMINY CZERWONKA Z DNIA 19 LIPCA 2013R.

### OZNACZENIA DO PLANU:

- GRANICA PLANU
- LINIE ROZGRANICZAJĄCE TERENY O RÓŻNYM SPOSOBIE ZAGOSPODAROWANIA
- NIEPRZEKRACZALNE LINIE ZABUDOWY

### SYMBOLE PRZEZNACZENIA

- TERENY ZABUDOWY MIESZKANIOWEJ JEDNORODZINNEJ Z USŁUGAMI NIEUCIAŹLIWYMI
- OZNACZENIE CYFROWE TERENU FUNKCJONALNEGO

### OZNACZENIA GRAFICZNE INFORMACYJNE LUB WSKAZUJĄCE STAN PRAWNY WYNIKAJĄCY Z PRZEPISÓW ODREBNYCH

- TERENY ROLNICZE
- TERENY LASÓW
- TERENY DRÓG PUBLICZNYCH - DOJAZDOWYCH
- LINIE ROZGRANICZAJĄCE TERENY O RÓŻNYM SPOSOBIE ZAGOSPODAROWANIA ZNAJDUJĄCE SIĘ POZA GRANICAMI PLANU
- LINIE POMOCNICZE SUGERUJĄCE PRZEBIEG I SZEROKOŚĆ DRÓG
- WYMIARY LINIOWE W METRACH

**STAROSTA MAKOWSKI**  
Wydział Geodezji, Kartografii, Katastru i Gospodarki Nieruchomościami  
Potwierdza się zgodność niniejszej mapy z oryginałem przyjętym do publikacji w sposób geodezyjny i kartograficzny w dniu *26-09-2011* i zaawidowanego pod nr *2268/11*.  
Maków Maz. dnia *26-09-2011*

**STAROSTA MAKOWSKI**  
Wydział Geodezji, Kartografii, Katastru i Gospodarki Nieruchomościami  
Potwierdza się zgodność niniejszego dokumentu wydana, z oryginałem, którym mowa w art. 16 ustawy z dnia 17 maja 1989 r. - Prawo geodezyjne i kartograficzne (Dz. U. Nr 30 poz. 163 z późniejszymi zmianami) w dniu *26-09-2011*

Sporządził: K. Koczara dnia 2011.09.26.

MIEJSCOWY PLAN ZAGOSPODAROWANIA PRZESTRZENNEGO GMINY CZERWONKA SOŁECTWO DĄBRÓWKA		
<b>RYSUNEK PLANU</b>		
WSJT GMINY CZERWONKA Czerwinka 38 06-232 CZERWONKA	"EKOART" UL. WPOŁA 2 LOK.13 40-596 KATOWICE	PRACOWNIA: UL. KABACKI DUKT 7 LOK.6 02-798 WARSZAWA
ZAŁĄCZNIK NR 1 DO UCHWAŁY NR XXIV/197/2013 RADY GMINY CZERWONKA Z DNIA 30 SIERPNI 2013R.		SKALA 1:2000

MIEJSCOWY PLAN ZAGOSPODAROWANIA PRZESTRZENNEGO  
GMINY CZERWONKA SOŁECTWO DĄBRÓWKA

RYSunEK PLANU – ZAŁĄCZNIK NR 1 DO UCHWAŁY RADY GMINY CZERWONKA NR XXIV/197/2013 Z DNIA 30 SIERPNIA 2013R.

RYSunEK PLANU ARK. NR 19  
SKALA 1:2000

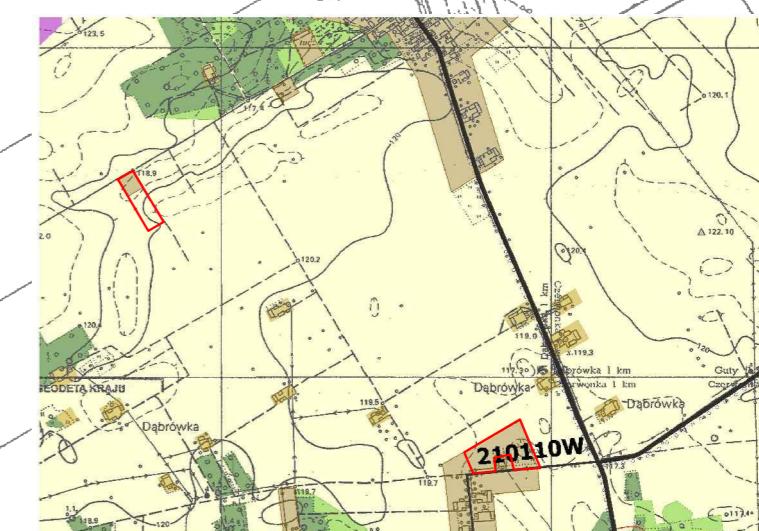
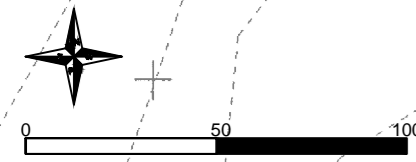

granicę miejscowego planu zagospodarowania przestrzennego  
WYWIĘ ZE STUDIUM UMARUNKOWANIA I KIERUNKÓW ZAGOSPODAROWANIA PRZESTRZENNEGO GMINY CZERWONKA  
UCHWAŁONEGO UCHWAŁĄ NR XXIV/195/2013 RADY GMINY CZERWONKA Z DNIA 19 LIPCA 2013R.

OZNACZENIA DO PLANU:

- GRANICA PLANU
- LINIE ROZGRANICZAJĄCE TERENY O RÓŻNYM SPOSOBIE ZAGOSPODAROWANIA
- NIEPRZEKRACZAJĄCE LINIE ZABUDOWY

SYMBOLE PRZEZNACZENIA

- [MNU-1]** TERENY ZABUDOWY MIESZKANIOWEJ JEDNORODZINNEJ Z USŁUGAMI NIEUCIĄŻLIWYMI
- [R]** TERENY ROLNICZE - GRUNTY ORNE I UŻYTKI ZIELONE
- [KDDp]** TERENY POD POSZERZENIA DRÓG PUBLICZNYCH KLASY DRÓGI DOJAZDOWEJ
- [1,2...]** OZNACZENIA CYFROWE TERENU FUNKCJONALNEGO
- [MN]** TERENY ZABUDOWY MIESZKANIOWEJ JEDNORODZINNEJ
- [RM]** TERENY ZABUDOWY ZAGRODOWEJ I MIESZKANIOWEJ JEDNORODZINNEJ
- [R]** TERENY ROLNICZE
- [ZL]** TERENY LASÓW
- [KDD]** TERENY DRÓG PUBLICZNYCH - DOJAZDOWYCH

OZNACZENIA GRAFICZNE INFORMACYJNE LUB WSKAZUJĄCE STAN PRAWNY WYNIKAJĄCY Z PRZEPISÓW ODREBNYCH

- LINIE ROZGRANICZAJĄCE TERENY O RÓŻNYM SPOSOBIE ZAGOSPODAROWANIA ZNAJDUJĄCE SIĘ POZA GRANICAMI PLANU
- LINIE POMOCNICZE SUGERUJĄCE PRZEBIEG I SZEROKOŚĆ DRÓG
- WYMIARY LINIOWE W METRACH

Nazwa obiektu: *Składowisko*  
Droga: *Dobrowola*  
Gmina: *Czerwonka*  
Nazwa uliczki:

STAROSTA MAKOWSKI  
Wydział Geodezji, Kartografii, Katastru i Gospodarki Nieruchomościami  
Raport o wykonaniu, uaktualnieniu i rozprawianiu planu miejscowego, o którym mowa w art. 18, ustawy z dnia 17 maja 1984 r. - Prawo gminne i katastralne (Dz. U. z 30.05.2013 r. z późn. zmianami)  
Miejscowy plan: *26-09-2011*

STAROSTA MAKOWSKI  
Wydział Geodezji, Kartografii, Katastru i Gospodarki Nieruchomościami  
Raport o wykonaniu, uaktualnieniu i rozprawianiu planu miejscowego, o którym mowa w art. 18, ustawy z dnia 17 maja 1984 r. - Prawo gminne i katastralne (Dz. U. z 30.05.2013 r. z późn. zmianami)  
Miejscowy plan: *26-09-2011*

MIEJSCOWY PLAN ZAGOSPODAROWANIA PRZESTRZENNEGO  
GMINY CZERWONKA  
SOŁECTWO DĄBRÓWKA

RYSunEK PLANU

MŁT GMINY CZERWONKA  
Czerwonka 38  
06-224 CZERWONKA  
ZŁ. KAWCZYŃSKI  
UL. BOBOLA 2 LOKAL 40-506 KATOWICE  
PRACOWNIA  
UL. KARŁOBUKOWA 7 LOKAL 02-708 WARSZAWA

ZAŁĄCZNIK NR 1 DO UCHWAŁY NR XXIV/197/2013 RADY GMINY CZERWONKA Z DNIA 30 SIERPNIA 2013R. SKALA 1:2000

MIJSCOWY PLAN ZAGOSPODAROWANIA PRZESTRZENNEGO  
GMINY CZERWONKA I SOŁECTWO DĄBROWKA

RYSunEK PLANU - ZAŁĄCZNIK NR 1 DO UCHWAŁY RADY GMINY CZERWONKA NR XXIV/197/2013 Z DNIA 30 SIERPNI 2013R.

RYSunEK PLANU ARK. NR 20  
SKALA 1:2000

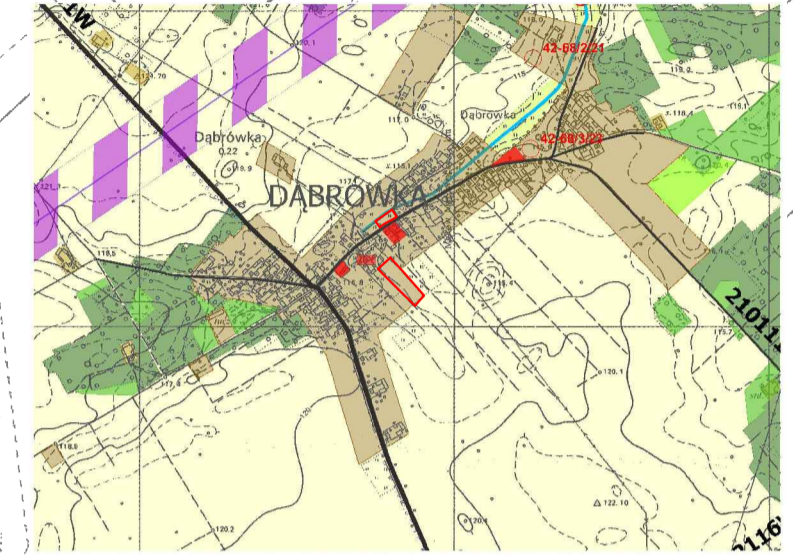
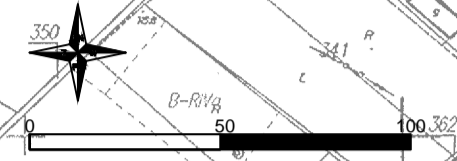

granicę miejscowego planu zagospodarowania przestrzennego  
WYRYS ZE STUDIUM UWARUNKOWAN I KIERUNKÓW ZAGOSPODAROWANIA PRZESTRZENNEGO GMINY CZERWONKA  
UCHWAŁONE UCHWAŁĄ NR XXIII/189/2013 RADY GMINY CZERWONKA Z DNIA 19 LIPCA 2013R.

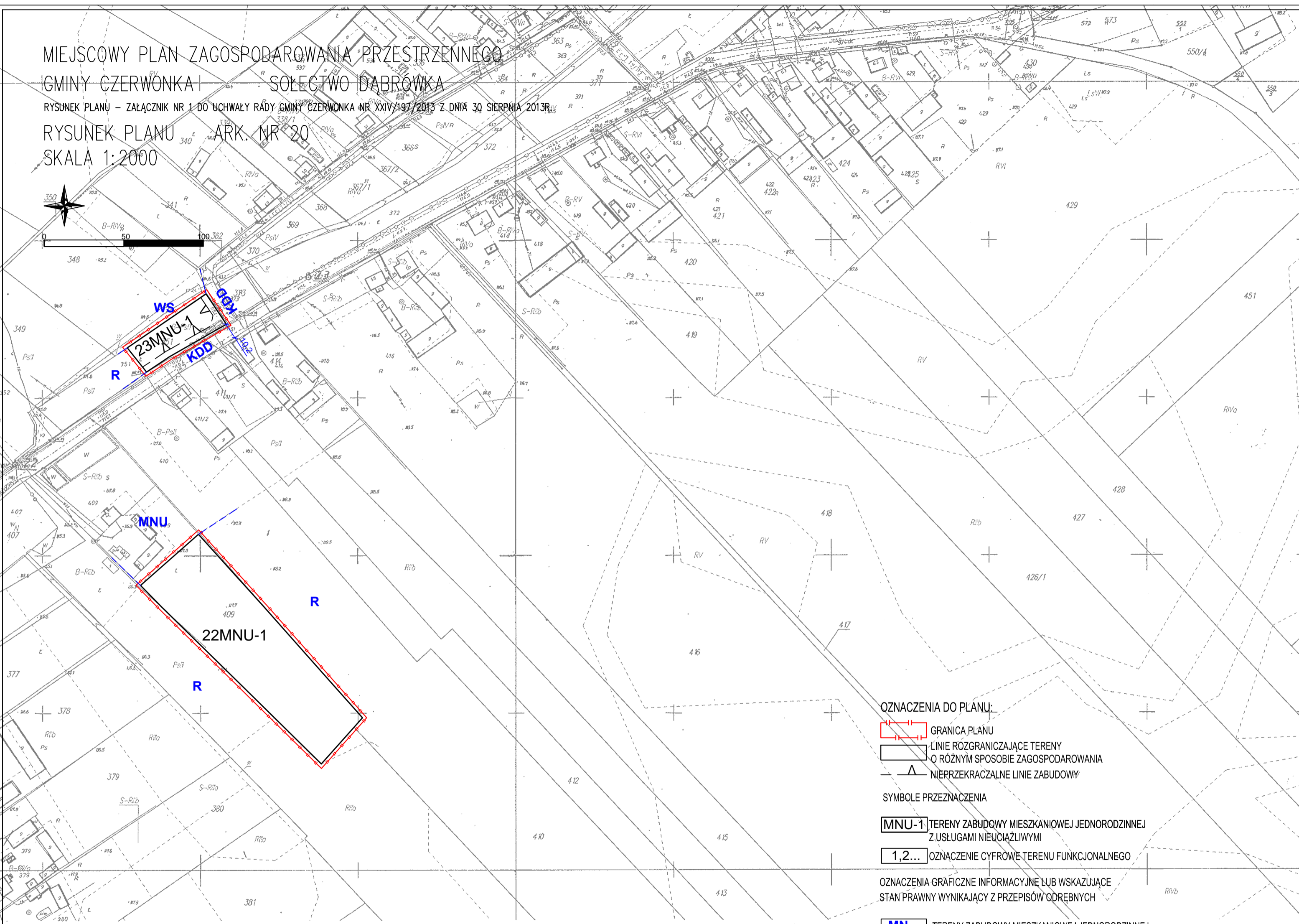

OZNACZENIA DO PLANU:

- GRANICA PLANU
- LINIE ROZGRANICZAJĄCE TERENY O RÓŻNYM SPOSOBIE ZAGOSPODAROWANIA
- NIEPRZEKACZALNE LINIE ZABUDOWY

SYMBOLE PRZEZNACZENIA

- TERENY ZABUDOWY MIESZKANIOWEJ JEDNORODZINNEJ Z USŁUGAMI NIECIEŻLIWYMI
- OZNACZENIE CYFROWE TERENU FUNKcjONALNEGO

OZNACZENIA GRAFICZNE INFORMACYJNE LUB WSKAZUJĄCE STAN PRAWNY WYNIKAJĄCY Z PRZEPISÓW ODREBnych

- TERENY ZABUDOWY MIESZKANIOWEJ JEDNORODZINNEJ
- TERENY ROLNICZE
- TERENY WÓD POWIERZCHNIOWYCH ŚRÓDLĄDOWYCH ORAZ ROWÓW MELIORACYJNYCH
- TERENY DRÓG PUBLICZNYCH - DOJAZDOWYCH
- LINIE ROZGRANICZAJĄCE TERENY O RÓŻNYM SPOSOBIE ZAGOSPODAROWANIA ZNAJDUJĄCE SIĘ POZA GRANICAMI PLANU
- WYMIARY LINIOWE W METRACH

Nazwa obiektu SKALA 1:2000  
Obręb Dąbrowka  
Gmina Czerwinka  
Woj. mazowieckiego

STAROSTA MAKOWSKI  
Wydział Geodezji, Kartografii, Katastru i Gospodarki Nieruchomościami  
Reprodukowanie, rozpowszechnianie i rozprzeczanie niniejszego dokumentu wymaga zezwolenia, o którym mowa w art. 18 ustawy z dnia 17 maja 1989 r. - Prawo geodezyjne i kartograficzne. (Dz. U. Nr. 30, poz. 163 z późniejszymi zmianami)  
Maków Maz. dnia 26-09-2011

STAROSTA MAKOWSKI  
Wydział Geodezji, Kartografii, Katastru i Gospodarki Nieruchomościami  
Posiadamca się niniejszym niniejszym dokumentem i kartografię mapy z oryginałem i zawiadomienie o tym.  
Miejsce mapy nie może służyć do celów projektowych.  
Maków Maz. dnia 26-09-2011

MIJSCOWY PLAN ZAGOSPODAROWANIA PRZESTRZENNEGO  
GMINY CZERWONKA  
SOŁECTWO DĄBROWKA

RYSunEK PLANU

WŁAŚCICIEL GMINY CZERWONKA  
Czerwinka 38  
06-232 CZERWONKA

"EKOWIT"  
UL. WAPLA 2 LOK.13  
02-796 WARSZAWA

PRACOWNIA:  
UL. KABACKI DUKT 7 LOK.6  
02-796 WARSZAWA

ZAŁĄCZNIK NR 1 DO UCHWAŁY NR XXIV/197/2013 RADY GMINY CZERWONKA Z DNIA 30 SIERPNI 2013R. SKALA 1:2000

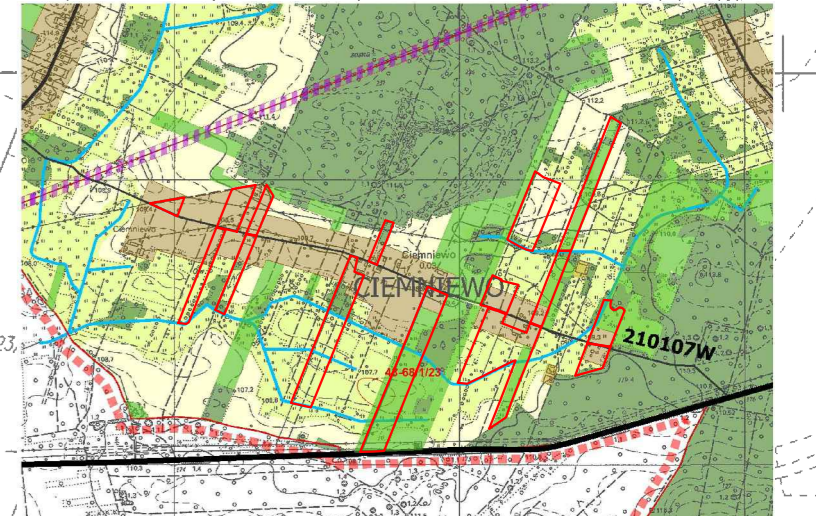
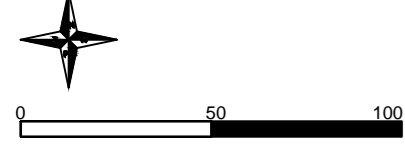

Wzrostki: 1 - granica miejscowego planu zagospodarowania przestrzennego  
 2 - linie rozgraniczające tereny o różnym sposobie zagospodarowania  
 3 - linie rozgraniczające tereny o różnym sposobie zagospodarowania  
 4 - linie rozgraniczające tereny o różnym sposobie zagospodarowania

- OZNACZENIA DO PLANU:
- GRANICA PLANU
  - LINIE ROZGRANICZAJĄCE TERENY O RÓŻNYM SPOSOBIE ZAGOSPODAROWANIA
  - NIEPRZEKŁACZALNE LINIE ZABUDOWY
- SYMBOLY PRZEZNACZENIA
- MNU-1 TERENY ZABUDOWY MIESZKANIOWEJ JEDNORODZINNEJ Z USŁUGAMI NEUCZĄLIWYM
  - R TERENY ROLNICZE - GRUNTY ORNE I UŻYTKI ZIELENE
  - WS TERENY WÓD POWIERZCHNIOWYCH
  - ZL TERENY LASÓW I ZALESIEN
  - KDDp TERENY POD POSZERZENIA DRÓG PUBLICZNYCH KLASY DRÓG DOJAZDOWEJ
  - 1, 2... OZNACZENIE CYFROWE TERENU FUNKCJONALNEGO
- OZNACZENIA GRAFICZNE INFORMACYJNE LUB WSKAZUJĄCE STAN PRAWNY WYNIKAJĄCY Z PRZEPISÓW ODRĘBNYCH
- GRANICA STREFY "W" OCHRONY KONSERWATORSKIEJ ZABYTKÓW ARCHEOLOGICZNYCH
  - MN TERENY ZABUDOWY MIESZKANIOWEJ JEDNORODZINNEJ
  - RM TERENY ZABUDOWY ZAGRODOWEJ I MIESZKANIOWEJ JEDNORODZINNEJ
  - R TERENY ROLNICZE
  - ZL TERENY LASÓW
  - ZLP TERENY WYZNACZONE DO ZALESIEN
  - WS TERENY WÓD POWIERZCHNIOWYCH ŚRÓDLĄDOWYCH ORAZ RÓWNY MELIORACYJNYCH
  - KDG TERENY DRÓG PUBLICZNYCH - GŁÓWNYCH
  - KDD TERENY DRÓG PUBLICZNYCH - DOJAZDOWYCH
  - LINIE ROZGRANICZAJĄCE TERENY O RÓŻNYM SPOSOBIE ZAGOSPODAROWANIA ZNAJDUJĄCE SIĘ POZA GRANICAMI PLANU
  - LINIE POMOOCNICZE SUGERUJĄCE PRZEBIEG I SZEROKOŚĆ DRÓG
  - 20 WYMIARY LINIOWE W METRACH

Nazwa obiektu: SKALA 1:2000  
 Obiekt: Ciemniewo  
 Gmina: Czerwonka  
 Woj. mazowiecki

STAROSTA MAKOWSKI  
 Wydział Geodezji, Kartografii, Katastru i Gospodarki Nieruchomościami  
 Przewidując, że niniejszy projekt mapy z oryginałem przesyłam do państwa za zgodą geodezyjną i kartograficzną z dnia 27-05-2011 r. i z zastrzeżeniem, że niniejsza mapa nie może służyć do celów projektowych.  
 Maków Maz. dnia: 27-05-2011 r.

STAROSTA MAKOWSKI  
 Wydział Usług Geodezji, Kartografii, Katastru i Gospodarki Nieruchomościami  
 Rozporządzeniem, rozporządzeniem i rozporządzeniem niniejszym dokonano wymiary załącznika, o którym mowa w art. 18 ustawy z dnia 17 maja 1989 r. - Prawo geodezyjne i kartograficzne (Dz. U. Nr 30 poz. 163 z późniejszymi zmianami).  
 Maków Maz. dnia: 27-05-2011 r.

**MIEJSCOWY PLAN ZAGOSPODAROWANIA PRZESTRZENNEGO**  
**GMINY CZERWONKA**  
**SOŁECTWO CIEMNIEWO**

**RYSUNEK PLANU**

MIASTO CZERWONKA ul. ŻELAZNA 3 05-20 CZERWONKA	TERYT ul. ŻELAZNA 3 05-20 CZERWONKA	PLANOWY ul. ŻELAZNA 3 05-20 CZERWONKA
ZAŁĄCZNIK NR 1 DO UCHWAŁY RADY GMINY CZERWONKA NR XXIV/197/2013 Z DNIA 30 SERPNIA 2013R. SKALA 1:2000		

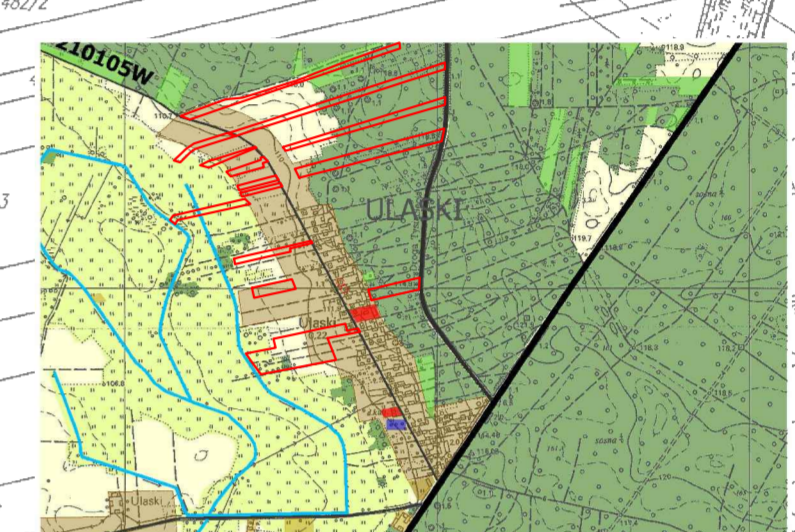
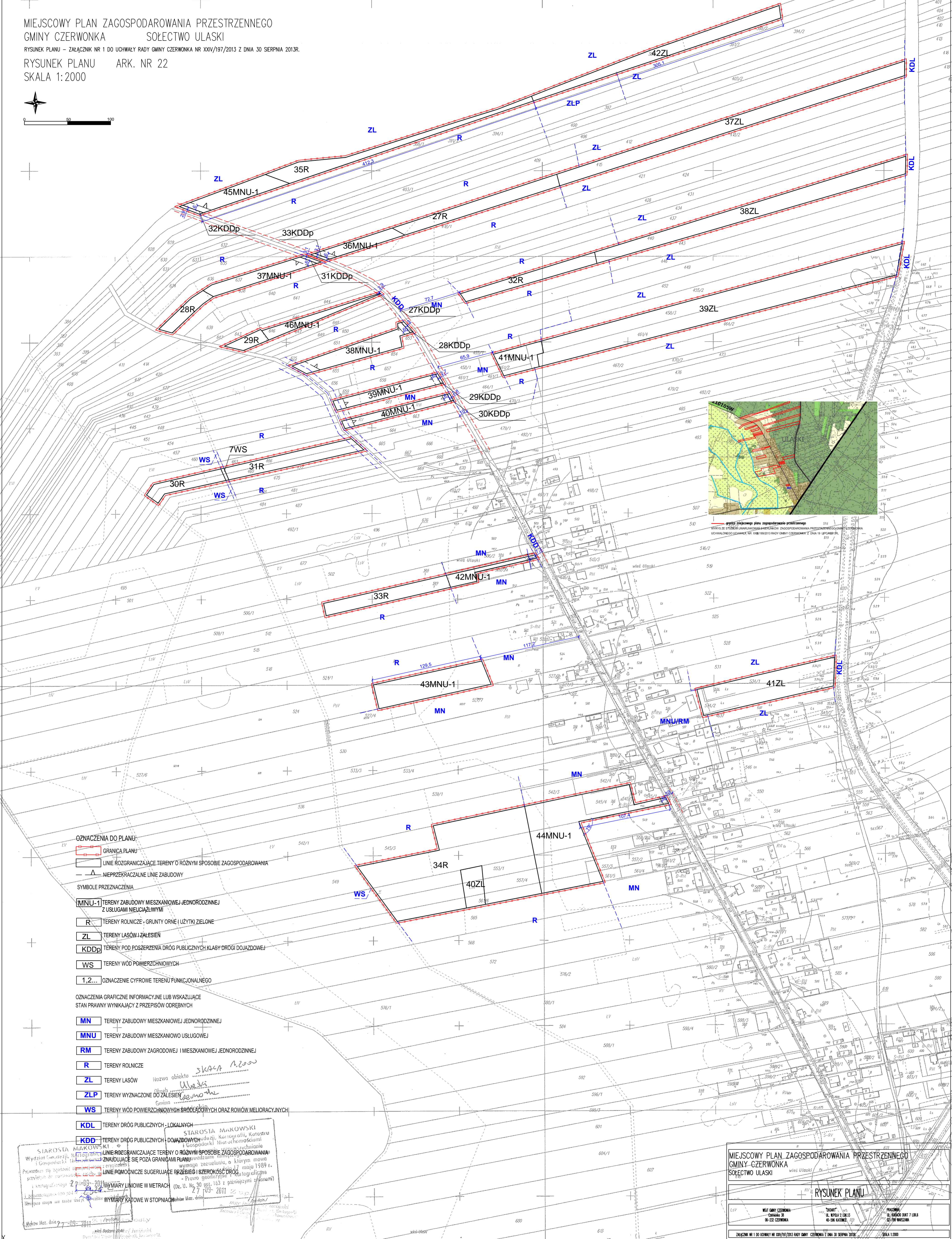
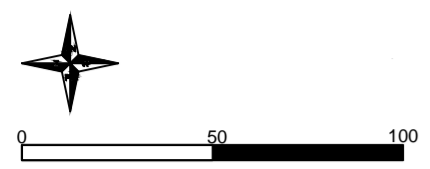

Wzrost miejscowego planu zagospodarowania przestrzennego  
 WYKAZ TERENÓW OMIJANYSZYCH INTERESÓW ZAGOSPODAROWANIA PRZESTRZENNEGO OMIJANYSZYCH  
 OCHRONY ŚRODOWISKA WŁ. SOBIEŚKIEGO WĄSKO OMIJANYSZYCH Z DNIA 11 LIPCA 2013R.

- OZNACZENIA DO PLANU:**
- GRANICA PLANU
  - LINIE ROZGRANICZAJĄCE TERENY O RÓŻNYM SPOSOBIE ZAGOSPODAROWANIA
  - NIEPRZEKARCZALNE LINIE ZABUDOWY
- SYMBOLY PRZEZNACZENIA**
- MNU-1 TERENY ZABUDOWY MIESZKANIOWEJ JEDNORÓDZINNEJ Z USŁUGAMI NIEUJAZDOWYMI
  - R TERENY ROLNICZE - GRUNTY ORNE I UŻYTKI ZIELONE
  - ZL TERENY LASÓW I ZALESIEN
  - KDDp TERENY POD POSZERZENIA DRÓG PUBLICZNYCH KLASY DRÓGI DOJAZDOWEJ
  - WS TERENY WÓD POWIERZCHNIOWYCH
  - 1,2... OZNACZENIE CYFROWE TERENU FUNKCJONALNEGO
- OZNACZENIA GRAFICZNE INFORMACYJNE LUB WSKAZUJĄCE STAN PRAWNY WYNIKAJĄCY Z PRZEPISÓW ODREBNYCH**
- MN TERENY ZABUDOWY MIESZKANIOWEJ JEDNORÓDZINNEJ
  - MNU TERENY ZABUDOWY MIESZKANIOWO USŁUGOWEJ
  - RM TERENY ZABUDOWY ZAGRODOWEJ I MIESZKANIOWEJ JEDNORÓDZINNEJ
  - R TERENY ROLNICZE
  - ZL TERENY LASÓW
  - ZLP TERENY WYZNACZONE DO ZALESIEN
  - WS TERENY WÓD POWIERZCHNIOWYCH ŚRODKOWYCH ORAZ RÓWÓW MELIORACYJNYCH
  - KDL TERENY DRÓG PUBLICZNYCH - LOKALNYCH
  - KDD TERENY DRÓG PUBLICZNYCH - DOJAZDOWYCH
- SYMBOLY WYKAZUJĄCE TERENY O RÓŻNYM SPOSOBIE ZAGOSPODAROWANIA ZNAJDUJĄCE SIĘ POZA GRANICAMI PLANU**
- MNU/RM TERENY ZABUDOWY MIESZKANIOWEJ JEDNORÓDZINNEJ I ZAGRODOWEJ
  - R TERENY ROLNICZE
  - ZL TERENY LASÓW
  - ZLP TERENY WYZNACZONE DO ZALESIEN
  - WS TERENY WÓD POWIERZCHNIOWYCH ŚRODKOWYCH ORAZ RÓWÓW MELIORACYJNYCH
  - KDL TERENY DRÓG PUBLICZNYCH - LOKALNYCH
  - KDD TERENY DRÓG PUBLICZNYCH - DOJAZDOWYCH

STAROSTA MAKOWSKI  
 Wzrost miejscowego planu zagospodarowania przestrzennego  
 WYKAZ TERENÓW OMIJANYSZYCH INTERESÓW ZAGOSPODAROWANIA PRZESTRZENNEGO OMIJANYSZYCH  
 OCHRONY ŚRODOWISKA WŁ. SOBIEŚKIEGO WĄSKO OMIJANYSZYCH Z DNIA 11 LIPCA 2013R.  
 Wzrost miejscowego planu zagospodarowania przestrzennego  
 WYKAZ TERENÓW OMIJANYSZYCH INTERESÓW ZAGOSPODAROWANIA PRZESTRZENNEGO OMIJANYSZYCH  
 OCHRONY ŚRODOWISKA WŁ. SOBIEŚKIEGO WĄSKO OMIJANYSZYCH Z DNIA 11 LIPCA 2013R.  
 Wzrost miejscowego planu zagospodarowania przestrzennego  
 WYKAZ TERENÓW OMIJANYSZYCH INTERESÓW ZAGOSPODAROWANIA PRZESTRZENNEGO OMIJANYSZYCH  
 OCHRONY ŚRODOWISKA WŁ. SOBIEŚKIEGO WĄSKO OMIJANYSZYCH Z DNIA 11 LIPCA 2013R.

MIEJSCOWY PLAN ZAGOSPODAROWANIA PRZESTRZENNEGO  
 GMINY CZERWONKA SOŁECTWO ULASKI  
 RYSUNEK PLANU  
 WŁÓDZIMIR CZERWONKA  
 06-232 CZERWONKA  
 40-506 KATOWICE  
 02-796 WISZNA  
 ZAŁĄCZNIK NR 1 DO UCHWAŁY NR XXIV/197/2013 RADY GMINY CZERWONKA Z DNIA 30 SIERPNIA 2013R.  
 SKALA 1:2000

MIEJSCOWY PLAN ZAGOSPODAROWANIA PRZESTRZENNEGO  
GMINY CZERWONKA SOŁECTWO ULASKI

RYSUNEK PLANU – ZAŁĄCZNIK NR 1 DO UCHWAŁY RADY GMINY CZERWONKA NR XXIV/197/2013 Z DNIA 30 SIERPNI 2013R.

RYSUNEK PLANU ARK. NR 23  
SKALA 1:2000



0 50 100

Nazwa obiektu *SKALA 1:2000*  
Obręb *Ulaski*  
Gmina *Czerwonka*  
Woj. mazowieckie

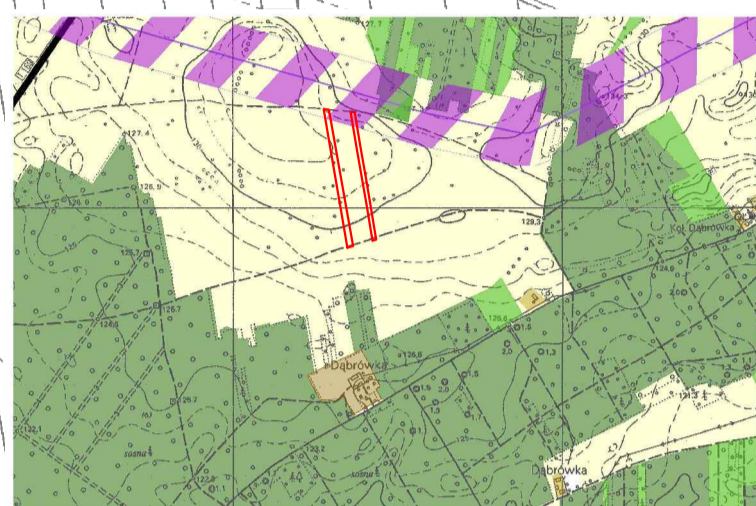
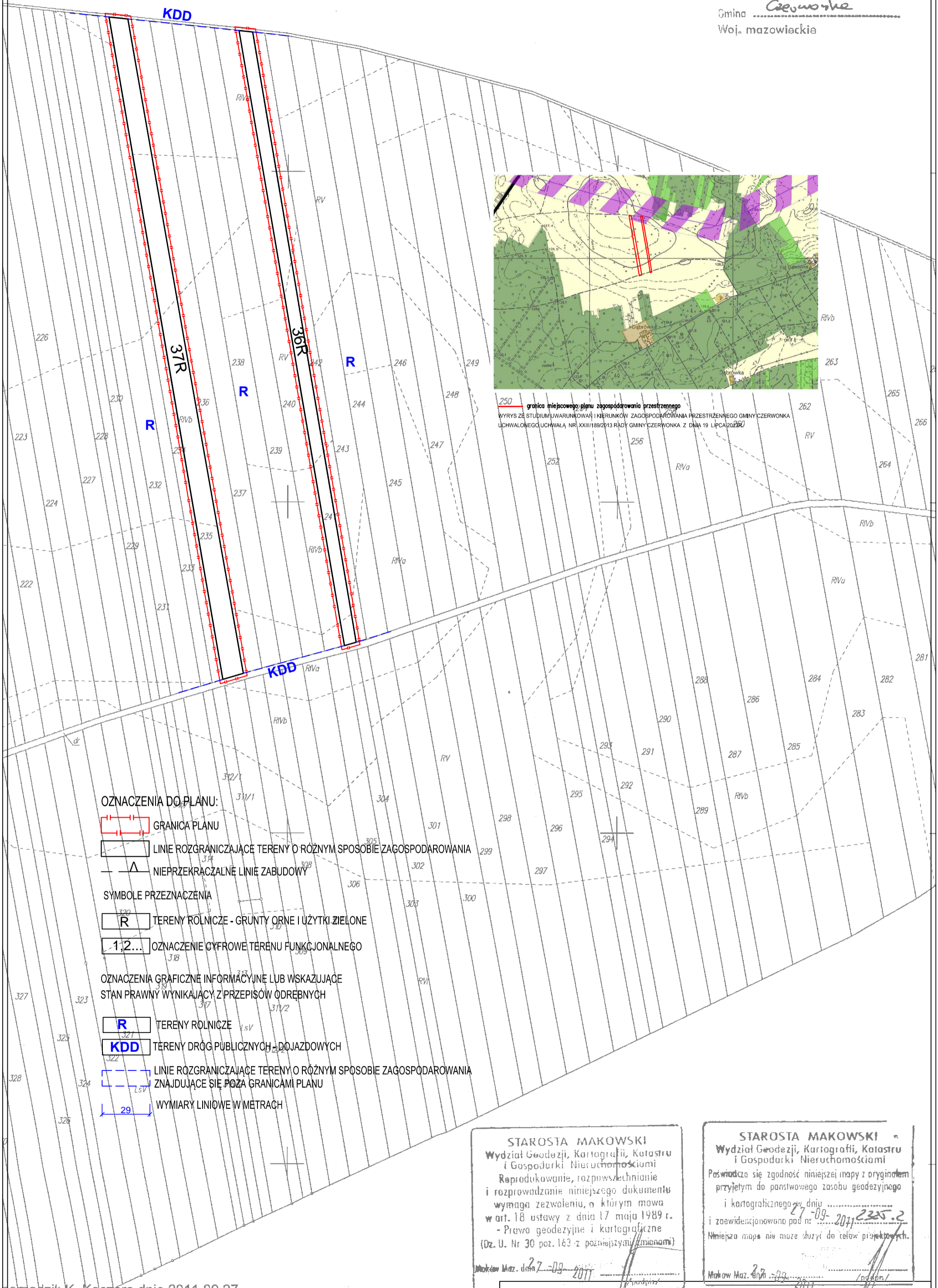

250 granica miejscowego planu zagospodarowania przestrzennego  
WYRYS ZE STUDIUM WARUNKÓW I KIERUNKÓW ZAGOSPODAROWANIA PRZESTRZENNEGO GMINY CZERWONKA  
UCHWAŁONEGO UCHWAŁĄ NR XXIII/189/2013 RADY GMINY CZERWONKA Z DNIA 19 LIPCA 2013R.

OZNACZENIA DO PLANU:

- GRANICA PLANU
- LINIE ROZGRANICZAJĄCE TERENY O RÓŻNYM SPOSOBIE ZAGOSPODAROWANIA
- NIEPRZEKRACZALNE LINIE ZABUDOWY
- SYMBOLY PRZEZNACZENIA
- TERENY ROLNICZE - GRUNTY ORNE I UŻYTKI ZIELONE
- OZNACZENIE CYFROWE TERENU FUNKcjONALNEGO
- OZNACZENIA GRAFICZNE INFORMACYJNE LUB WSKAZUJĄCE STAN PRAWNY WYNIKAJĄCY Z PRZEPISÓW ODREBNYCH
- TERENY ROLNICZE
- TERENY DRÓG PUBLICZNYCH - DOJAZDOWYCH
- LINIE RÓZGRANICZAJĄCE TERENY O RÓŻNYM SPOSOBIE ZAGOSPODAROWANIA ZNAJDUJĄCE SIĘ POZA GRANICAMI PLANU
- WYMIARY LINIOWE W METRACH

STAROSTA MAKOWSKI  
Wydział Geodezji, Kartografii, Katastru  
i Gospodarki Nieruchomościami  
Reprodukowanie, rozpowszechnianie  
i rozprowadzanie niniejszego dokumentu  
wymaga zezwolenia, o którym mowa  
w art. 18 ustawy z dnia 17 maja 1989 r.  
- Prawo geodezyjne i kartograficzne  
(Dz. U. Nr 30 poz. 163 z późniejszymi zmianami)  
Maków Maz. dnia 27-09-2011

STAROSTA MAKOWSKI  
Wydział Geodezji, Kartografii, Katastru  
i Gospodarki Nieruchomościami  
Poświadczam zgodność niniejszej mapy z oryginałem  
przyjętym do państwowego zasobu geodezyjnego  
i kartograficznego w dniu 27-09-2011 2325.2  
i zaawidencjonowano pod nr.  
Niniejsza mapa nie może służyć do celów projektowych.  
Maków Maz. dnia 27-09-2011

porządził: K. Koczara dnia 2011.09.27.

MIEJSCOWY PLAN ZAGOSPODAROWANIA PRZESTRZENNEGO  
GMINY CZERWONKA  
SOŁECTWO ULASKI

RYSUNEK PLANU

WÓJT GMINY CZERWONKA  
Czerwonka 38  
06-232 CZERWONKA

"EKOART"  
UL. WIPOLA 2 LOK.13  
40-596 KATOWICE

PRACOWNIA:  
UL. KABACKI DUKT 7 LOK.6  
02-798 WARSZAWA

# MIEJSCOWY PLAN ZAGOSPODAROWANIA PRZESTRZENNEGO GMINY CZERWONKA SOŁECTWO ULASKI

RYСУNEK PLANU – ZAŁĄCZNIK NR 1 DO UCHWAŁY RADY GMINY CZERWONKA NR XXIV/197/2013 Z DNIA 30 SIERPNI 2013R.

RYСУNEK PLANU ARK. NR 24  
SKALA 1:2000

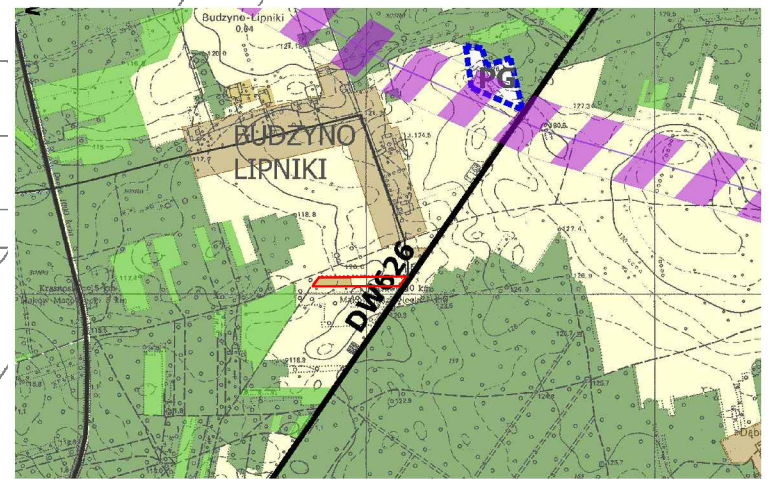
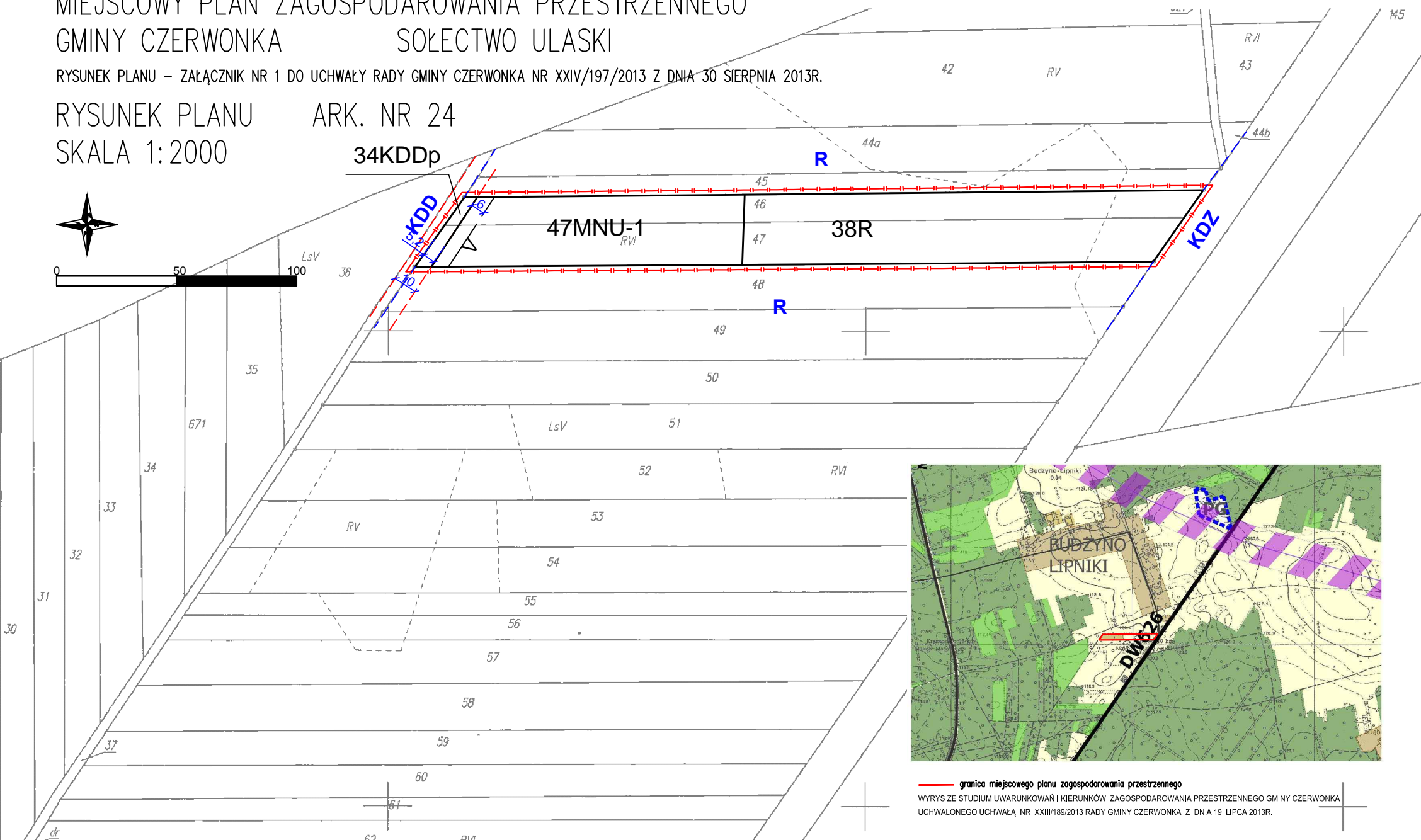
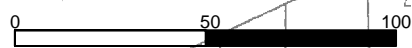

— granica miejscowego planu zagospodarowania przestrzennego  
WYRYS ZE STUDIUM UWARUNKOWAŃ I KIERUNKÓW ZAGOSPODAROWANIA PRZESTRZENNEGO GMINY CZERWONKA UCHWAŁONEGO UCHWAŁĄ NR XXIII/189/2013 RADY GMINY CZERWONKA Z DNIA 19 LIPCA 2013R.

## OZNACZENIA DO PLANU:

- GRANICA PLANU
- LINIE ROZGRANICZAJĄCE TERENY O RÓŻNYM SPOSOBIE ZAGOSPODAROWANIA
- NIEPRZEKRACZALNE LINIE ZABUDOWY
- SYMBOLE PRZEZNACZENIA
- MNU-1** TERENY ZABUDOWY MIESZKANIOWEJ JEDNORODZINNEJ Z USŁUGAMI NIEUCIĄŻLIWYMI
- R** TERENY ROLNICZE - GRUNTY ORNE I UŻYTKI ZIELONE
- KDDp** TERENY POD POSZERZENIA DRÓG PUBLICZNYCH KLASY DRÓG DOJAZDOWEJ
- 1,2...** OZNACZENIE CYFROWE TERENU FUNKcjONALNEGO
- OZNACZENIA GRAFICZNE INFORMACYJNE LUB WSKAZUJĄCE STAN PRAWNY WYNIKAJĄCY Z PRZEPISÓW ODREBNYCH
- R** TERENY ROLNICZE
- KDZ** TERENY DRÓG PUBLICZNYCH - ZBIORCZYCH
- KDD** TERENY DRÓG PUBLICZNYCH - DOJAZDOWYCH
- LINIE ROZGRANICZAJĄCE TERENY O RÓŻNYM SPOSOBIE ZAGOSPODAROWANIA ZNAJDUJĄCE SIĘ POZA GRANICAMI PLANU
- LINIE POMOCNICZE SUGERUJĄCE PRZEBIEG I SZEROKOŚĆ DRÓG
- WYMIARY LINIOWE W METRACH

**STAROSTA MAKOWSKI**  
Wydział Geodezji, Kartografii, Katastru i Gospodarki Nieruchomościami  
Pozwiedza się zgodność niniejszej mapy z oryginałem przyjętym do państwowego zasobu geodezyjnego i kartograficznego w dniu 27-09-2011  
i zarejestrowano pod nr 2321-2  
Niniejsza mapa nie może służyć do celów prawniczych.  
Minków Maz. dnia 27-09-2011 /podpis/

**STAROSTA MAKOWSKI**  
Wydział Geodezji, Kartografii, Katastru i Gospodarki Nieruchomościami  
Reprodukowanie, rozpowszechnianie i rozprowadzanie niniejszego dokumentu wymaga zezwolenia, o którym mowa w art. 18 ustawy z dnia 17 maja 1989 r. - Prawo geodezyjne i kartograficzne (Dz. U. Nr 30 poz. 163 z późniejszymi zmianami)  
27-09-2011  
Minków Maz. dnia 27-09-2011 /podpis/

MIEJSCOWY PLAN ZAGOSPODAROWANIA PRZESTRZENNEGO  
GMINY CZERWONKA  
SOŁECTWO ULASKI

RYСУNEK PLANU

WÓJT GMINY CZERWONKA  
Czerwonka 38  
06-232 CZERWONKA

"EKODART"  
UL. W.POLA 2 LOK.13  
40-586 KATOWICE

PRACOWNIA:  
UL. KABACKI DUKT 7 LOK.6  
02-798 WARSZAWA

ZAŁĄCZNIK NR 1 DO UCHWAŁY NR XXIV/197/2013 RADY GMINY CZERWONKA Z DNIA 30 SIERPNI 2013R. SKALA 1:2000



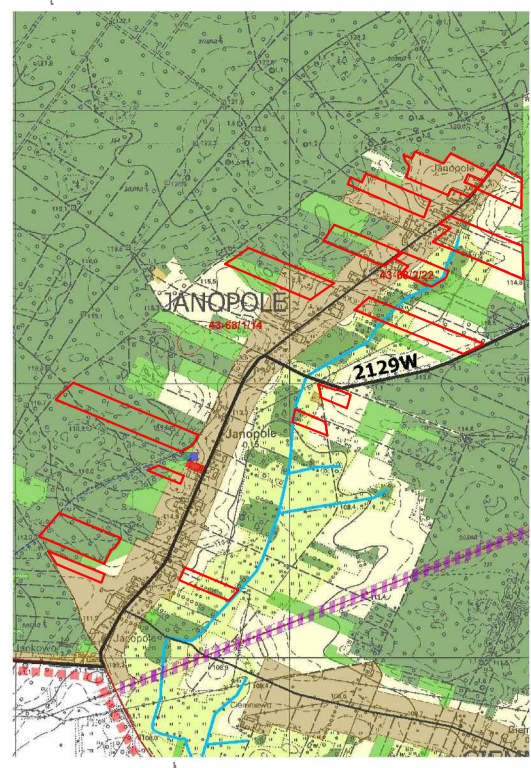
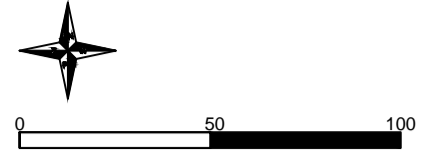

Mapa do określenia położenia miejscowości w obszarze zagospodarowania przestrzennego Gminy Czerwonka  
 (Kartograficzna Mapa 1:600000000, 2013, Główny Urząd Geodezyjno-Kartograficzny)

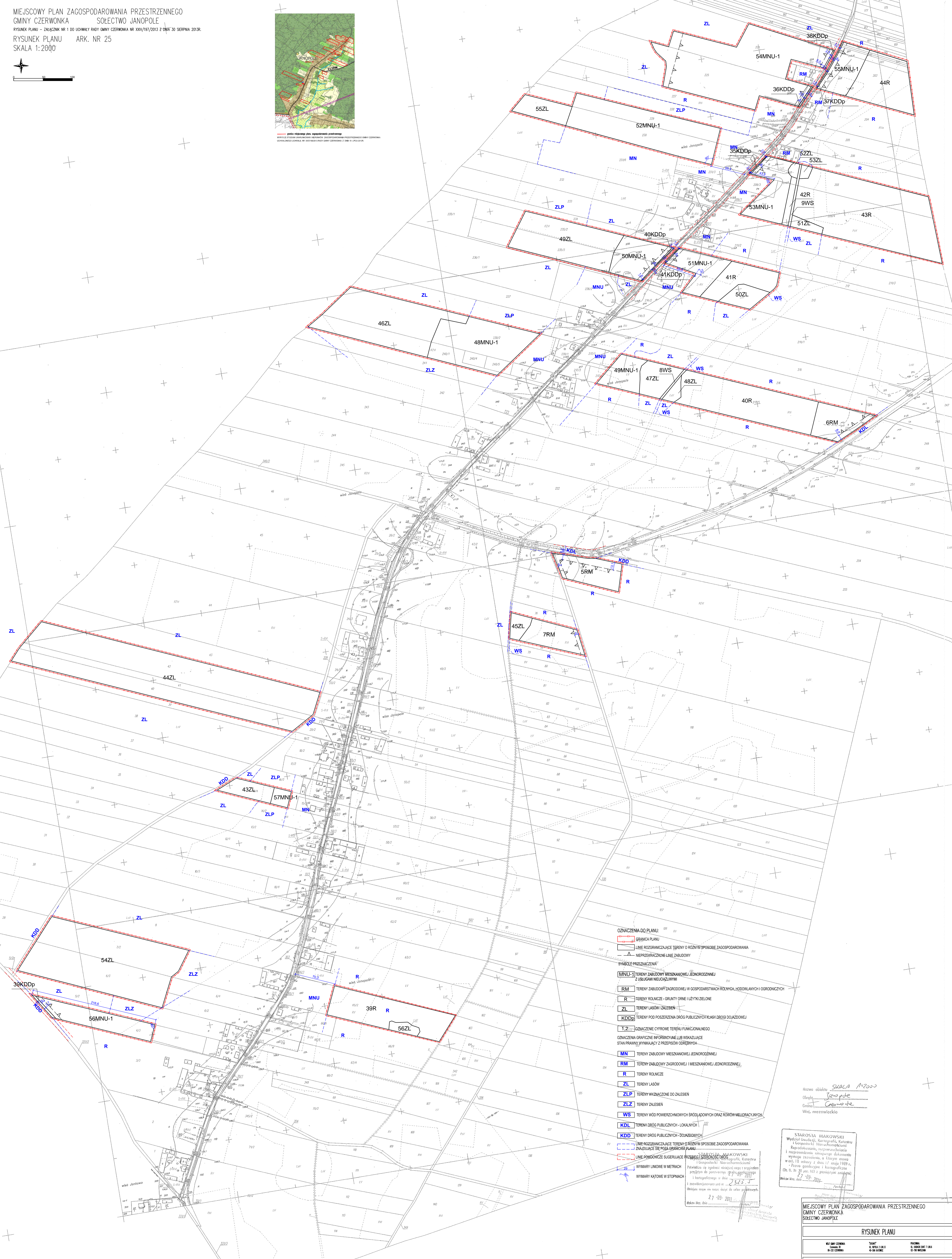

**OZNACZENIA DO PLANU:**

- GRANICA PLANU
- LINIE ROZGRANICZAJĄCE TERENY O RÓŻNYM SPOSOBIE ZAGOSPODAROWANIA
- NIEPRZERWISTE LINIE ZABUDOWY

**SYMBOLY PRZEZNAČENIA**

- MNU-1 TERENY ZABUDOWY MIESZKANOWEJ JEDNORODZINEJ z USŁUGAMI NEUCZAJNYMI
- RM TERENY ZABUDOWY ZAGRODOWEJ W GOSPODARSTWACH ROLNYCH, HODOWLANIACH OGRÓDZONYCH
- R TERENY ROLNICZE - GRUNTY ORNE I UŻYTKI ZIELONE
- ZL TERENY LASÓW I ZALEŚNI
- KDDp TERENY POD POSZERZENIE DRÓG PUBLICZNYCH KLASY DRÓGI DOJAZDOWEJ

**1.2. OZNACZENIE CYFROWE TERENU FUNKCJONALNEGO**

**OZNACZENIA GRANICZNE INFORMACYJNE LUB WSKAZUJĄCE STAN PRAWNY, WYNIKAJĄCY Z PRZEPISÓW ODRĘBNYCH**

- MN TERENY ZABUDOWY MIESZKANOWEJ JEDNORODZINEJ
- RM TERENY ZABUDOWY ZAGRODOWEJ I MIESZKANOWEJ JEDNORODZINEJ
- R TERENY ROLNICZE
- ZL TERENY LASÓW
- ZLP TERENY WYZNACZONE DO ZALEŚNI
- ZLZ TERENY ZALEŚNI
- WS TERENY WÓD POWIERZCHNIOWYCH ŚRÓDLĄDOWYCH ORAZ RÓWNIW MELIORACYJNYCH
- KDL TERENY DRÓG PUBLICZNYCH - LOKALNYCH
- KDD TERENY DRÓG PUBLICZNYCH - DOJAZDOWYCH

**1.3. OZNACZENIA GRANICZNE INFORMACYJNE LUB WSKAZUJĄCE STAN PRAWNY, WYNIKAJĄCY Z PRZEPISÓW ODRĘBNYCH**

- LINIE ROZGRANICZAJĄCE TERENY O RÓŻNYM SPOSOBIE ZAGOSPODAROWANIA
- ZNAJDUJĄCE SIĘ POZA GRANICZNE PLANU
- LINIE POMOCNICZE SUGERUJĄCE PRZEBIEGI GRANICZNE PLANU
- WYMIARY LINIOWE W METRACH
- WYMIARY KĄTOWE W STOPNIACH

Rozwój osiedla *SARZA 1A2000*  
 Opraczył: *Jan Pude*  
 Główny inżynier: *Jan Pude*  
 Wól. inżynierskie

STAROSTA MAKOWSKI  
 Wydział Geodezji, Kartografii, Katastru  
 i Rejestrowania, ul. Wolnościowa 10  
 27-100 JANÓW  
 27-09-2011

MIEJSCOWY PLAN ZAGOSPODAROWANIA PRZESTRZENNEGO  
 GMINY CZERWONKA SOŁECTWO CZERWONKA SZLACHECKA

RYSunEK PLANU – ZAŁĄCZNIK NR 1 DO UCHWAŁY RADY GMINY CZERWONKA NR XXIV/197/2013 Z DNIA 30 SIERPNI 2013R.

RYSunEK PLANU ARK. NR 26  
 SKALA 1:2000

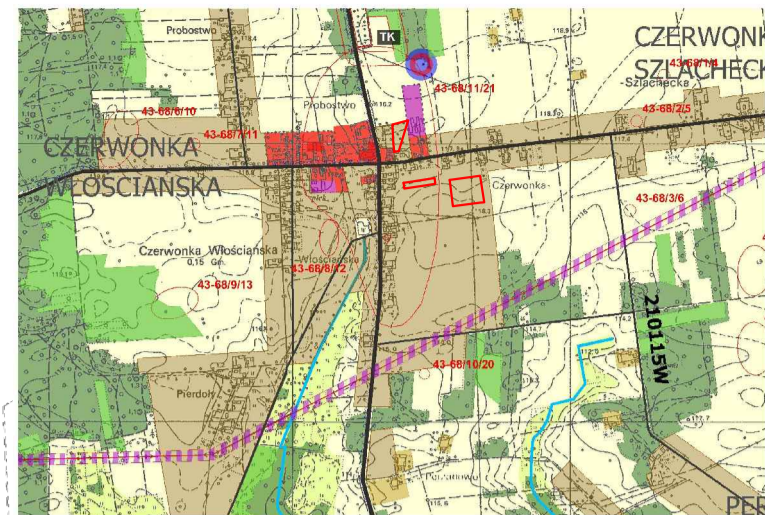

— granica miejscowego planu zagospodarowania przestrzennego  
 WYRYS ZE STUDIUM UWARUNKOWAŃ I KIERUNKÓW ZAGOSPODAROWANIA PRZESTRZENNEGO GMINY CZERWONKA  
 UCHWAŁONEGO UCHWAŁĄ NR XXIII/189/2013 RADY GMINY CZERWONKA Z DNIA 19 LIPCA 2013R.

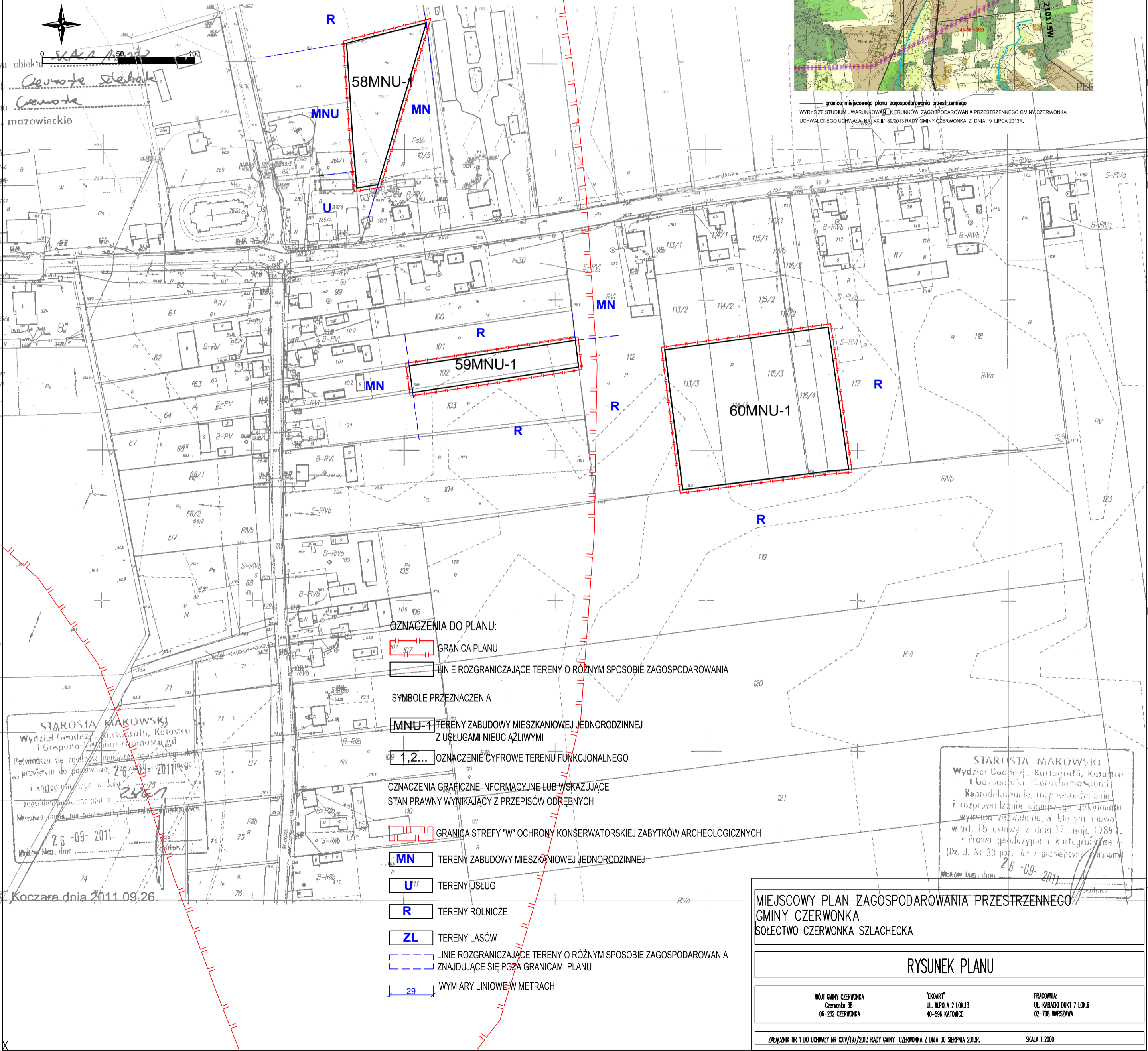

OZNACZENIA DO PLANU:

- GRANICA PLANU
- LINIE ROZGRANICZAJĄCE TERENY O RÓŻNYM SPOSOBIE ZAGOSPODAROWANIA

SYMBOLE PRZEZNACZENIA

- MNU-1 TERENY ZABUDOWY MIESZKANIOWEJ JEDNORODZINNEJ Z USŁUGAMI NIEUCIAŹLIWYMI
- 1,2... OZNACZENIE CYFROWE TERENU FUNKcjONALNEGO

OZNACZENIA GRAFICZNE INFORMACYJNE LUB WSKAZUJĄCE STAN PRAWNY WYNIKAJĄCY Z PRZEPISÓW ODREBNYCH

- GRANICA STREFY "W" OCHRONY KONSERWATORSKIEJ ZABYTKÓW ARCHEOLOGICZNYCH
- MN TERENY ZABUDOWY MIESZKANIOWEJ JEDNORODZINNEJ
- U TERENY USŁUG
- R TERENY ROLNICZE
- ZL TERENY LASÓW
- LINIE ROZGRANICZAJĄCE TERENY O RÓŻNYM SPOSOBIE ZAGOSPODAROWANIA ZNAJDUJĄCE SIĘ POZA GRANICAMI PLANU
- WYMIARY LINIOWE W METRACH

STAROSTA MAKOWSKI  
 Wydział Geodezji, Kartografii, Katastru i Gospodarki Nieruchomościami  
 Powołano się zgodnie z art. 20 § 1 pkt 1 ustawy z dnia 26-09-2011 r. z dnia 26-09-2011 r.  
 26-09-2011

STAROSTA MAKOWSKI  
 Wydział Geodezji, Kartografii, Katastru i Gospodarki Nieruchomościami  
 Raportowanie, rozpowszechnianie i rozprowadzanie miejscowego dokumentu wyznaczenia przebiegu, o którym mowa w art. 18 ustawy z dnia 17 maja 1989 r. - Prawa geodazyjne i kartograficzne (Dz. U. Nr 30 poz. 163 z późniejszymi zmianami)  
 26-09-2011

MIEJSCOWY PLAN ZAGOSPODAROWANIA PRZESTRZENNEGO  
 GMINY CZERWONKA SOŁECTWO CZERWONKA SZLACHECKA

**RYSunEK PLANU**

WóJT GMINY CZERWONKA Czerwinka 38 06-232 CZERWONKA	"EKOART" UL. WPOŁA 2 LOK.13 40-596 KATOWICE	PRACOWNIA: UL. KABACKI DUKT 7 LOK.6 02-798 WARSZAWA
--	---	---

ZAŁĄCZNIK NR 1 DO UCHWAŁY NR XXIV/197/2013 RADY GMINY CZERWONKA Z DNIA 30 SIERPNI 2013R. SKALA 1:2000

# MIEJSCOWY PLAN ZAGOSPODAROWANIA PRZESTRZENNEGO GMINY CZERWONKA SOŁECTWO CZERWONKA SZLACHECKA

RYSunEK PLANU – ZAŁĄCZNIK NR 1 DO UCHWAŁY RADY GMINY CZERWONKA NR XXIV/197/2013 Z DNIA 30 SIERPNI 2013R.

RYSunEK PLANU ARK. NR 27  
SKALA 1:2000

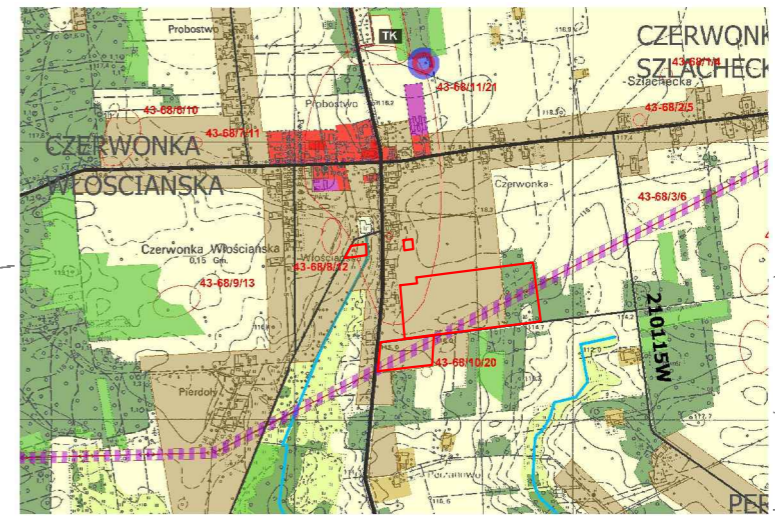

— granica miejscowego planu zagospodarowania przestrzennego  
WYRYS ZE STUDIUM UWARUNKOWAN I KIERUNKÓW ZAGOSPODAROWANIA PRZESTRZENNEGO GMINY CZERWONKA UCHWALONEGO UCHWAŁĄ NR XXIII/189/2013 RADY GMINY CZERWONKA Z DNIA 19 LIPCA 2013R.

Nazwa: *SKALA 1:2000*  
Obręb: *Czerwona Szlachcka*  
Gmina: *Czerwona*  
Woi. mazowieckio

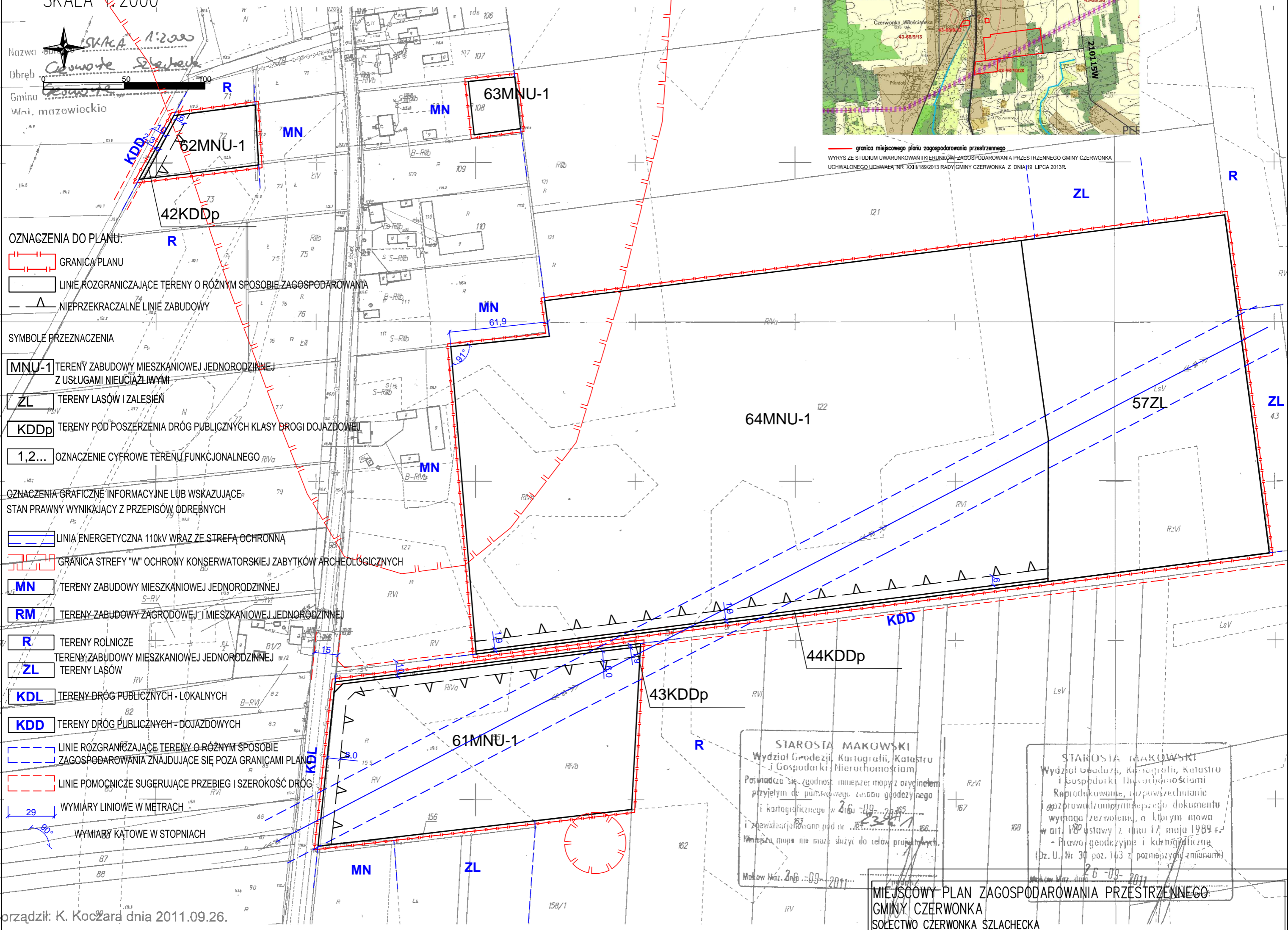

**OZNACZENIA DO PLANU:**

- GRANICA PLANU
- LINIE ROZGRANICZAJĄCE TERENY O RÓŻNYM SPOSOBIE ZAGOSPODAROWANIA
- NIEPRZEKACZALNE LINIE ZABUDOWY

**SYMBOLE PRZEZNACZENIA**

- MNU-1** TERENY ZABUDOWY MIESZKANIOWEJ JEDNORODZINNEJ Z USŁUGAMI NIEUCIĄŻLIWYM
- ZL** TERENY LASÓW I ZALESIEN
- KDDp** TERENY POD POSZERZENIA DRÓG PUBLICZNYCH KLASY DRÓGI DOJAZDOWEJ
- 1,2...** OZNACZENIE CYFROWE TERENU FUNKCJONALNEGO

**OZNACZENIA GRAFICZNE INFORMACYJNE LUB WSKAZUJĄCE STAN PRAWNY WYNIKAJĄCY Z PRZEPISÓW ODREBNYCH**

- LINIA ENERGETYCZNA 110KV WRAZ ZE STREFĄ OCHRONNĄ
- GRANICA STREFY "W" OCHRONY KONSERWATORSKIEJ ZABYTEKÓW ARCHEOLOGICZNYCH
- MN** TERENY ZABUDOWY MIESZKANIOWEJ JEDNORODZINNEJ
- RM** TERENY ZABUDOWY ZAGRODOWEJ I MIESZKANIOWEJ JEDNORODZINNEJ
- R** TERENY ROLNICZE
- ZL** TERENY LASÓW
- KDL** TERENY DRÓG PUBLICZNYCH - LOKALNYCH
- KDD** TERENY DRÓG PUBLICZNYCH - DOJAZDOWYCH
- LINIE ROZGRANICZAJĄCE TERENY O RÓŻNYM SPOSOBIE ZAGOSPODAROWANIA ZNAJDUJĄCE SIĘ POZA GRANICAMI PLANU
- LINIE POMOĆNICZE SUGERUJĄCE PRZEBIEG I SZEROKOŚĆ DRÓG
- WYMIARY LINIOWE W METRACH
- WYMIARY KĄTOWE W STOPNIACH

STAROSTA MAKOWSKI  
Wydział Geodezji, Kartografii, Katastru i Gospodarki Nieruchomościami  
Poswiadcza się zgodność niniejszej mapy z oryginałem przyjętym do państwowego zasobu geodezyjnego i kartograficznego w dniu 20.09.2011 r. i zewidencjonowane pod nr 2347/11.  
Niniejsza mapa ma służyć do celów projektowych.  
Maków Maz. 20.09.2011

STAROSTA MAKOWSKI  
Wydział Geodezji, Kartografii, Katastru i Gospodarki Nieruchomościami  
Reprodukowanie, rozpowszechnianie, gotowanie i inne tego rodzaju dokumentu wymaga zezwolenia, o którym mowa w art. 179 ustawy z dnia 17 maja 1984 r. - Prawo geodezyjne i kartograficzne (Dz. U. Nr 30 poz. 163 z późniejszymi zmianami).  
26-09-2011  
Maków Maz. 26-09-2011

porządził: K. Koczara dnia 2011.09.26.

MIEJSCOWY PLAN ZAGOSPODAROWANIA PRZESTRZENNEGO  
GMINY CZERWONKA  
SOŁECTWO CZERWONKA SZLACHECKA

RYSunEK PLANU

WÓJT GMINY CZERWONKA Czerwona 38 06-232 CZERWONKA	"EKOART" UL. WPOLA 2 LOK.13 40-506 KATOWICE	PRACOWNIA: UL. KABACKI DUKT 7 LOK.6 02-798 WARSZAWA
---	---	---

ZAŁĄCZNIK NR 1 DO UCHWAŁY NR XXIV/197/2013 RADY GMINY CZERWONKA Z DNIA 30 SIERPNI 2013R. SKALA 1:2000

# MIJSCOWY PLAN ZAGOSPODAROWANIA PRZESTRZENNEGO GMINY CZERWONKA SOŁECTWO CZERWONKA WŁOŚCIAŃSKA

RYСУNEK PLANU ZAŁĄCZNIK NR 1 DO UCHWAŁY RADY GMINY CZERWONKA NR XXIV/197/2013 Z DNIA 30 SIERPŃIA 2013R.

RYСУNEK PLANU ARK. NR 28  
SKALA 1:2000

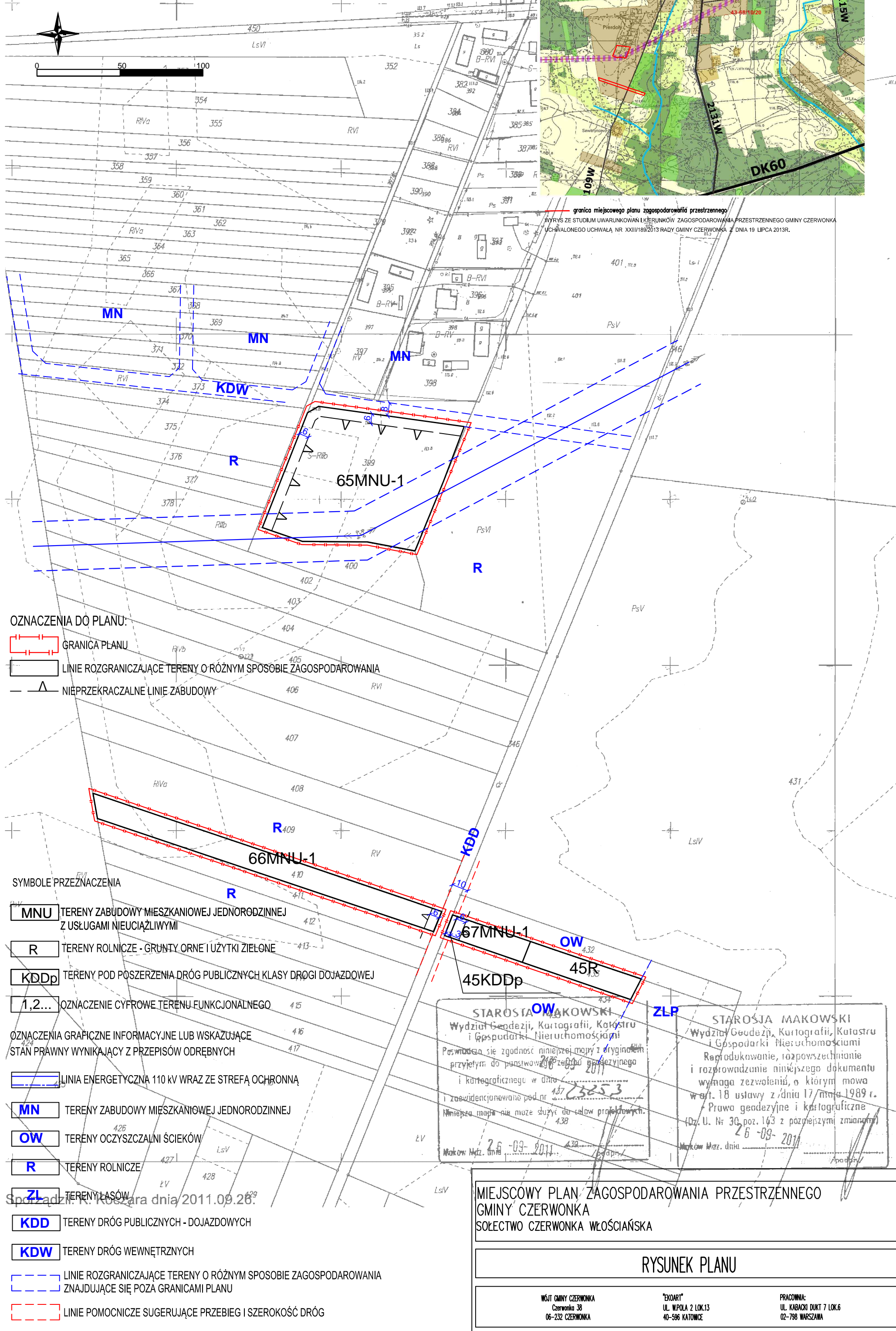
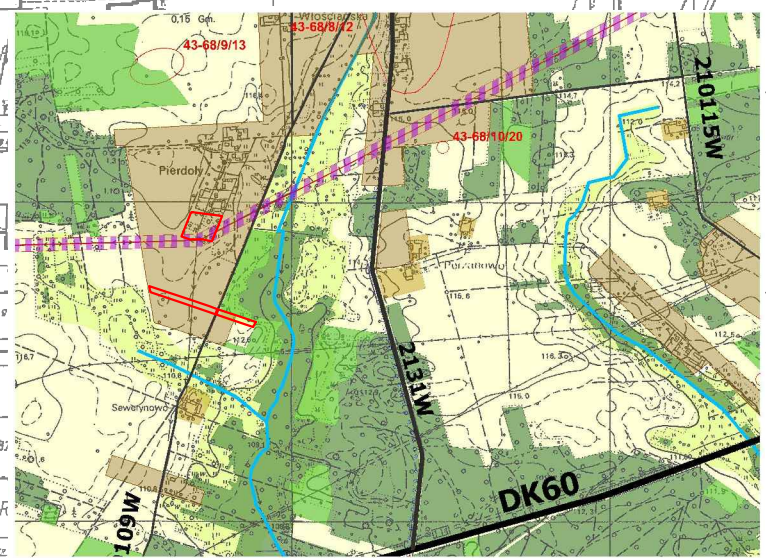
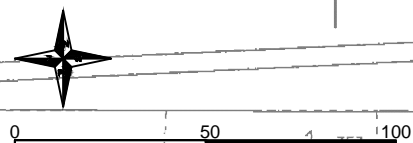

**OZNACZENIA DO PLANU:**

- GRANICA PLANU
- LINIE ROZGRANICZAJĄCE TERENY O RÓŻNYM SPOSOBIE ZAGOSPODAROWANIA
- NIEPRZEKRACZALNE LINIE ZABUDOWY

**SYMBOLY PRZEZNACZENIA**

- MNU** TERENY ZABUDOWY MIESZKANIOWEJ JEDNORODZINNEJ Z USŁUGAMI NIEUCIĄŻLIWYMI
- R** TERENY ROLNICZE - GRUNTY ORNE I UŻYTKI ZIELONE
- KDDp** TERENY POD POSZERZENIA DRÓG PUBLICZNYCH KLASY DRÓGI DOJAZDOWEJ
- 1,2...** OZNACZENIE CYFROWE TERENU FUNKCJONALNEGO

**OZNACZENIA GRAFICZNE INFORMACYJNE LUB WSKAZUJĄCE STAN PRAWNY WYNIKAJĄCY Z PRZEPISÓW ODREBNYCH**

- LINIA ENERGETYCZNA 110 kV WRAZ ZE STREFĄ OCHRONNĄ
- MN** TERENY ZABUDOWY MIESZKANIOWEJ JEDNORODZINNEJ
- OW** TERENY OCZYSZCZALNI ŚCIEKÓW
- R** TERENY ROLNICZE
- ZL** TERENY LASÓW
- KDD** TERENY DRÓG PUBLICZNYCH - DOJAZDOWYCH
- KDW** TERENY DRÓG WEWNĘTRZNYCH
- LINIE ROZGRANICZAJĄCE TERENY O RÓŻNYM SPOSOBIE ZAGOSPODAROWANIA ZNAJDUJĄCE SIĘ POZA GRANICAMI PLANU
- LINIE POMOCNICZE SUGERUJĄCE PRZEBIEG I SZEROKOŚĆ DRÓG
- WYMIARY LINIOWE W METRACH

**STAROSTA MAKOWSKI**  
Wydział Geodezji, Kartografii, Katastru i Gospodarki Nieruchomościami  
Potwierdza się zgodność niniejszej mapy z oryginałem przyjętym do prowadzenia rejestru geodezyjnego i kartograficznego w dniu 26-09-2011  
i zarejestrowane pod nr 437/23253  
Niniejsza mapa nie może służyć do celów projektowych.  
Maków Maz. dnia 26-09-2011

**STAROSTA MAKOWSKI**  
Wydział Geodezji, Kartografii, Katastru i Gospodarki Nieruchomościami  
Reprodukowanie, rozpowszechnianie i rozprowadzanie niniejszego dokumentu wymaga zezwolenia, o którym mowa w art. 18 ustawy z dnia 17 maja 1989 r. Prawa geodezyjne i kartograficzne (Dz. U. Nr 30, poz. 143 z późniejszymi zmianami)  
26-09-2011

**MIJSCOWY PLAN ZAGOSPODAROWANIA PRZESTRZENNEGO  
GMINY CZERWONKA  
SOŁECTWO CZERWONKA WŁOŚCIAŃSKA**

**RYСУNEK PLANU**

WÓJT GMINY CZERWONKA  
Czerwonka 38  
06-232 CZERWONKA

"EKOART"  
UL. WÓPÓLA 2 LOK.13  
40-596 KATOWICE

PRACOWNIA:  
UL. KABACKI DUKT 7 LOK.6  
02-796 WARSZAWA

# MIEJSCOWY PLAN ZAGOSPODAROWANIA PRZESTRZENNEGO GMINY CZERWONKA SOŁECTWO CZERWONKA WŁOŚCIAŃSKA

RYСУNEK PLANU – ZAŁĄCZNIK NR 1 DO UCHWAŁY RADY GMINY CZERWONKA NR XXIV/197/2013 Z DNIA 30 SIERPNI 2013R.

RYСУNEK PLANU ARK. NR 29

SKALA 1:2000

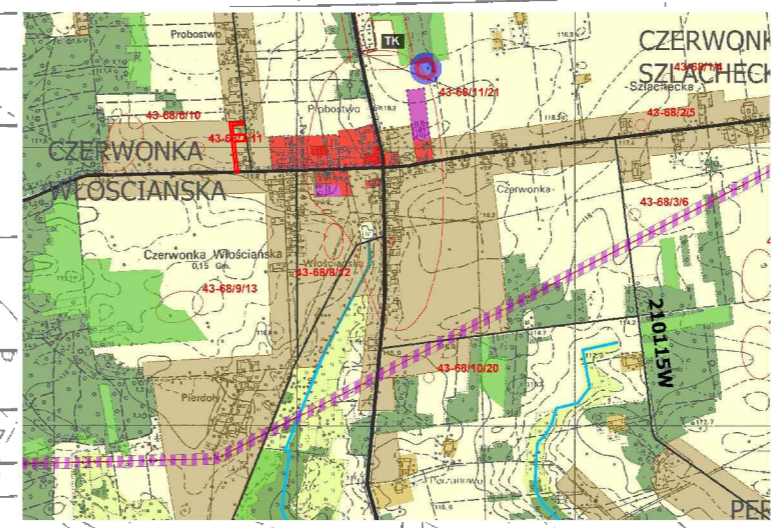
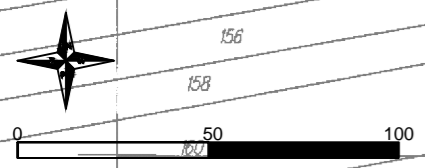

granicę miejscowego planu zagospodarowania przestrzennego  
WYRYS ZE STUDIUM DWARUNKOWAŃ I KIERUNKÓW ZAGOSPODAROWANIA PRZESTRZENNEGO GMINY CZERWONKA  
UCHWAŁONEGO UCHWAŁĄ NR XXIII/199/2013 RADY GMINY CZERWONKA Z DNIA 19 LIPCA 2013R.

### OZNACZENIA DO PLANU:

- GRANICA PLANU
- LINIE ROZGRANICZAJĄCE TERENY O RÓŻNYM SPOSOBIE ZAGOSPODAROWANIA
- NIEPRZEKRACZALNE LINIE ZABUDOWY

### SYMBOLY PRZEZNACZENIA

**MNU-2** TERENY ZABUDOWY MIESZKANIOWEJ JEDNORODZINNEJ Z USŁUGAMI  
NIEUCIAZI WYMIŁ ORAZ Z DOPUSZCZENIEM ZABUDOWY ZAGRODOWEJ

**1,2** OZNACZENIE CYFROWE TERENU FUNKCJONALNEGO

OZNACZENIA GRAFICZNE INFORMACYJNE LUB WSKAZUJĄCE  
STAN PRAWNY WYNIKAJĄCY Z PRZEPISÓW ODREBNYCH

**MN** TERENY ZABUDOWY MIESZKANIOWEJ JEDNORODZINNEJ

**MNU** TERENY ZABUDOWY MIESZKANIOWO USŁUGOWEJ

**KDL** TERENY DRÓG PUBLICZNYCH – LOKALNYCH

**KDW** TERENY DRÓG PUBLICZNYCH - DOJAZDOWYCH

LINIE ROZGRANICZAJĄCE TERENY O RÓŻNYM SPOSOBIE ZAGOSPODAROWANIA  
ZNAJDUJĄCE SIĘ POZA GRANICAMI PLANU

LINIE POMOCNICZE SUGERUJĄCE PRZEBIEG I SZEROKOŚĆ DRÓG

WYMIARY LINIOWE W METRACH

STAROSTA WARSZAWSKI  
Wydział Geodezji, Kartografii i Rozprawy  
i Gospodarki Nieruchomościami  
Reprodukcja niniejszego projektu  
i rozprawy technicznej wymaga  
wymaga zezwolenia, a koszt jego  
wart. 18 ustawy z dnia 17 lipca 1991 r.  
- Prawo geodezyjne i kartograficzne  
(Dz.U. Nr 30, poz. 163 z późniejszymi zmianami)  
20-09-2011  
Muków Maz. dnia 2011

MIEJSCOWY PLAN ZAGOSPODAROWANIA PRZESTRZENNEGO  
GMINY CZERWONKA  
SOŁECTWO CZERWONKA WŁOŚCIAŃSKA

RYSUNEK PLANU

WÓJT GMINY CZERWONKA  
Czerwonka 38  
06-232 CZERWONKA

"EKOART"  
UL. WŁPOLA 2 LOK.13  
40-596 KATOWICE

PRACOWNIA:  
UL. KABACKI DUKT 7 LOK.6  
02-796 WARSZAWA

MIEJSCOWY PLAN ZAGOSPODAROWANIA PRZESTRZENNEGO  
 GMINY CZERWONKA SOŁECTWO CZERWONKA WŁOŚCIAŃSKA

RYSunEK PLANU - ZAŁĄCZNIK NR 1 DO UCHWAŁY RADY GMINY CZERWONKA NR XXIV/197/2013 Z DNIA 30 SIERPNI 2013R.

RYSunEK PLANU ARK. NR 30

SKALA 1:2000

nazwa obiektu SKALA 1:2000  
 Obwód Czerwona Włoszczańska  
 Gmina Czerwona  
 Powiat mazowiecki

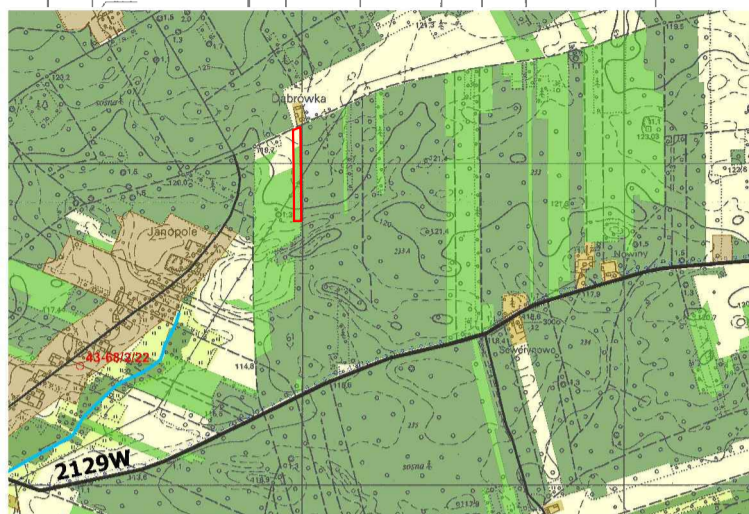
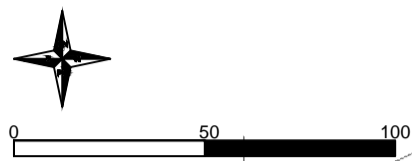

— granica miejscowego planu zagospodarowania przestrzennego  
 WYRYS ZE STUDIUM UWARUNKOWAŃ I KIERUNKÓW ZAGOSPODAROWANIA PRZESTRZENNEGO GMINY CZERWONKA  
 UCHWAŁONEGO UCHWAŁĄ NR XXIII/189/2013 RADY GMINY CZERWONKA Z DNIA 19 LIPCA 2013R.

OZNACZENIA DO PLANU:

- GRANICA PLANU
- LINIE ROZGRANICZAJĄCE TERENY O RÓŻNYM SPOSOBIE ZAGOSPODAROWANIA
- NIEPRZEKRACZALNE LINIE ZABUDOWY
- SYMBOLE PRZEZNACZENIA
- TERENY LASÓW I ZALESIEŃ
- OZNACZENIE CYFROWE TERENU FUNKcjONALNEGO
- OZNACZENIA GRAFICZNE INFORMACYJNE LUB WSKAZUJĄCE STAN PRAWNY WYNIKAJĄCY Z PRZEPISÓW ODREbNYCH
- TERENY ROLNICZE
- TERENY LASÓW
- TERENY WYZNACZONE DO ZALESIEŃ
- TERENY DRÓG PUBLICZNYCH - DOJAZDOWYCH
- LINIE ROZGRANICZAJĄCE TERENY O RÓŻNYM SPOSOBIE ZAGOSPODAROWANIA ZNAJDUJĄCE SIĘ POZA GRANICAMI PLANU
- WYMIARY LINIOWE W METRACH

STAROSTA MAKOWSKI  
 Wydział Geodezji, Kartografii, Katastru i Gospodarki Nieruchomościami  
 Poświadczam, że zgodność niniejszej mapy z oryginałem przyjętym do państwowego zasobu geodezyjnego i kartograficznego w dniu 26-09-2011  
 i zweryfikowanego pod nr 8341-3  
 Niniejsza mapa nie może służyć do celów przyrównawczych.  
 Maków Maz 26-09-2011

STAROSTA MAKOWSKI  
 Wydział Geodezji, Kartografii, Katastru i Gospodarki Nieruchomościami  
 Poświadczam, że zgodność niniejszej mapy z oryginałem przyjętym do państwowego zasobu geodezyjnego i kartograficznego w dniu 26-09-2011  
 i zweryfikowanego pod nr 8341-3  
 Niniejsza mapa nie może służyć do celów przyrównawczych.  
 Maków Maz 26-09-2011

Sporządził: K. Koczara dnia 2011.09.26.

MIEJSCOWY PLAN ZAGOSPODAROWANIA PRZESTRZENNEGO  
 GMINY CZERWONKA SOŁECTWO CZERWONKA WŁOŚCIAŃSKA

RYSunEK PLANU

WóJT GMINY CZERWONKA  
 Czerwona 38  
 06-232 CZERWONKA

"EKORIT"  
 UL. WPOŁA 2 LOK.13  
 40-596 KATOWICE

PRACOWNIA:  
 UL. KABACKI DUKT 7 LOK.6  
 02-798 WARSZAWA

# MIEJSCOWY PLAN ZAGOSPODAROWANIA PRZESTRZENNEGO GMINY CZERWONKA SOŁECTWO CZERWONKA WŁOŚCIAŃSKA

RYSUNEK PLANU – ZAŁĄCZNIK NR 1 DO UCHWAŁY RADY GMINY CZERWONKA NR XXIV/197/2013 Z DNIA 30 SIERPNI 2013R.

RYSUNEK PLANU ARK. NR 31

SKALA 1:2000

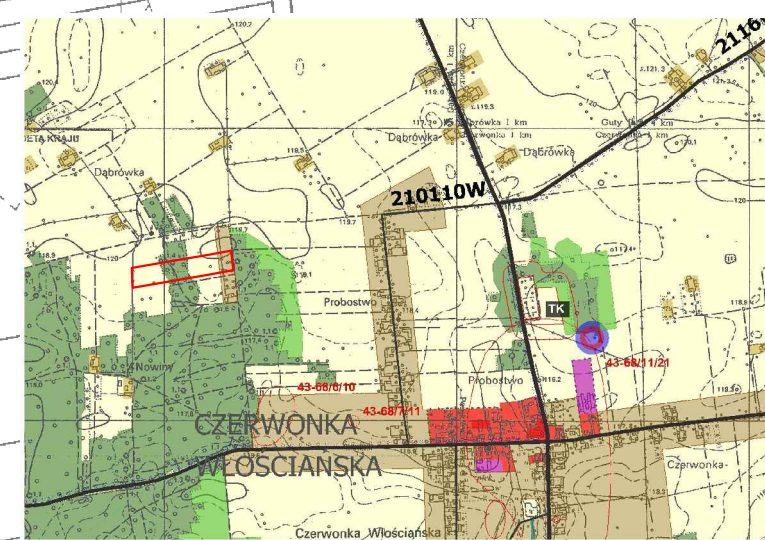
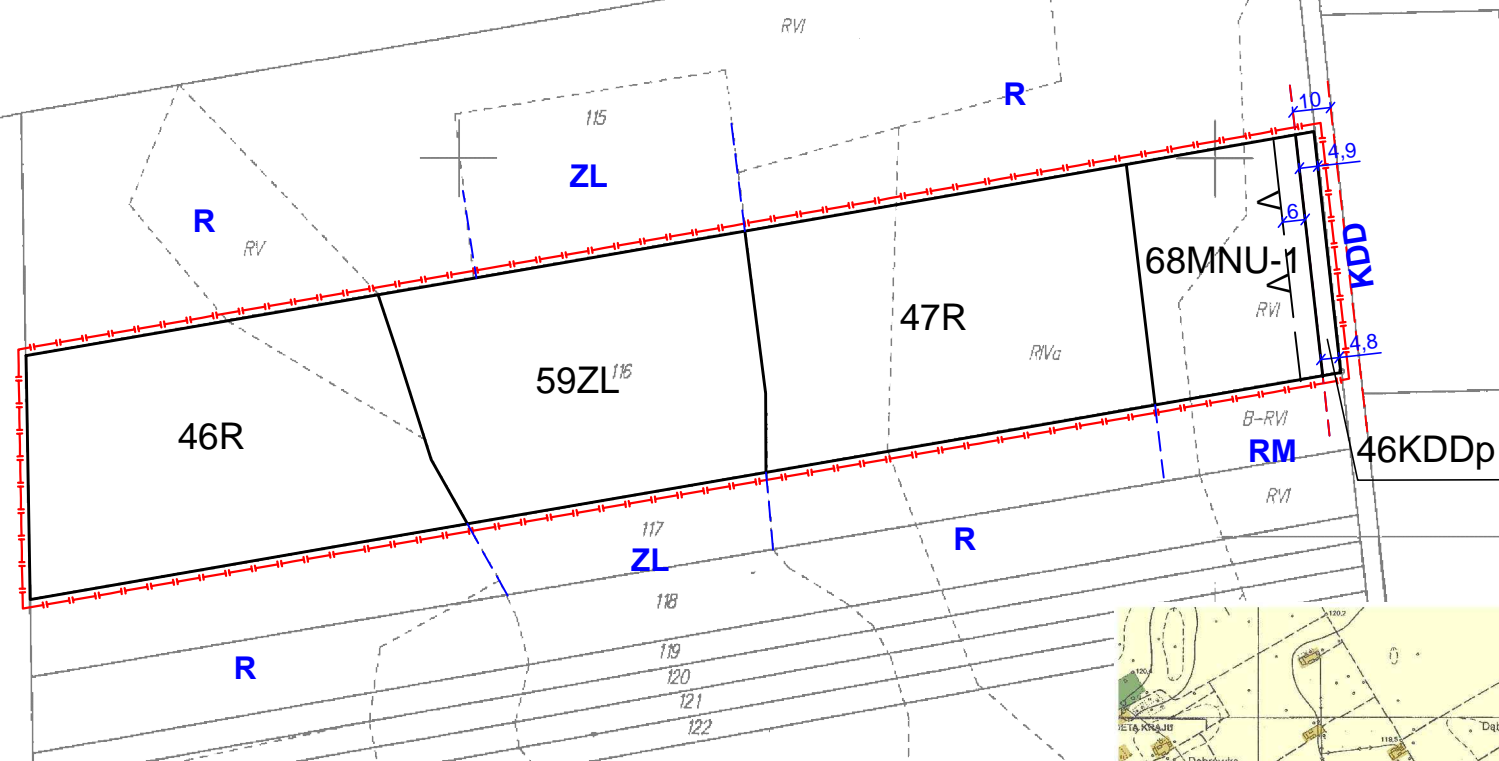
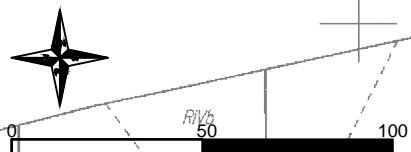

**OZNACZENIA DO PLANU:**

- GRANICA PLANU
- LINIE ROZGRANICZAJĄCE TERENY O RÓŻNYM SPOSOBIE ZAGOSPODAROWANIA
- NIEPRZEKRACZALNE LINIE ZABUDOWY

**SYMBOLE PRZEZNACZENIA**

- MNU-1** TERENY ZABUDOWY MIESZKANIOWEJ JEDNORODZINNEJ Z USŁUGAMI NIEUCIĄŻLIWYMI
- R** TERENY ROLNICZE - GRUNTY ORNE I UŻYTKI ZIELONE
- ZL** TERENY LASÓW I ZALESIEŃ
- KDDp** TERENY POD POSZERZENIA DRÓG PUBLICZNYCH KLASY DROGI DOJAZDOWEJ
- 1** OZNACZENIE CYFROWE TERENU FUNKcjONALNEGO

**OZNACZENIA GRAFICZNE INFORMACYJNE LUB WSKAZUJĄCE**

- RM** TERENY ZABUDOWY ZAGRODOWEJ I MIESZKANIOWEJ JEDNORODZINNEJ
- R** TERENY ROLNICZE
- ZL** TERENY LASÓW
- KDD** TERENY DRÓG PUBLICZNYCH - DOJAZDOWYCH

- LINIE ROZGRANICZAJĄCE TERENY O RÓŻNYM SPOSOBIE ZAGOSPODAROWANIA ZNAJDUJĄCE SIĘ POZA GRANICAMI PLANU
- LINIE POMOCNICZE SUGERUJĄCE PRZEBIEG I SZEROKOŚĆ DRÓG

WYMIARY LINIOWE W METRACH

— granica miejscowego planu zagospodarowania przestrzennego  
WYRYS ZE STUDIUM UWARUNKOWAŃ I KIERUNKÓW ZAGOSPODAROWANIA PRZESTRZENNEGO GMINY CZERWONKA UCHWAŁONEGO UCHWAŁĄ NR XXIII/189/2013 RADY GMINY CZERWONKA Z DNIA 19 LIPCA 2013R.

**STAROSTA MAKOWSKI**  
Wydział Geodezji, Kartografii, Katastru i Gospodarki Nieruchomościami  
Pewności się zgodności niniejszego z oryginałem przyjętem do udrzędowego 26-09-2011  
i kartograficznego w dniu 23.05.11  
i zewidencjonowane pod nr 23253  
Niniejsza mapa nie może służyć do celów projektowych.  
26-09-2011  
Maków Maz. dnia /podp./

**STAROSTA MAKOWSKI**  
Wydział Geodezji, Kartografii, Katastru i Gospodarki Nieruchomościami  
Rapidokowanie, rozpraszanie i rozprowadzanie niniejszego dokumentu wyłączone z zakresu, o którym mowa w art. 14 ustawy z dnia 17 maja 1989 r. - Prawo geodezyjne i kartograficzne (Dz. U. Nr 302 poz. 163 z późniejszymi zmianami)  
26-09-2011  
Maków Maz. dnia /podp./

orzadził: K. Koczara dnia 2011.09.26.

MIEJSCOWY PLAN ZAGOSPODAROWANIA PRZESTRZENNEGO  
GMINY CZERWONKA SOŁECTWO CZERWONKA WŁOŚCIAŃSKA

RYSUNEK PLANU

WÓJT GMINY CZERWONKA Czerwona 38 06-232 CZERWONKA	"EKOART" UL. W. POLA 2 LOK.13 40-596 KATOWICE	PRACOWNIA: UL. KABACKI DUKT 7 LOK.6 02-796 WARSZAWA
---	---	---

# MIEJSCOWY PLAN ZAGOSPODAROWANIA PRZESTRZENNEGO GMINY CZERWONKA

SOŁECTWO SOJE

RYSUNEK PLANU ZAŁĄCZNIK NR 1 DO UCHWAŁY RADY GMINY CZERWONKA NR XXIV/197/2013 Z DNIA 30 SIERPNIA 2013R.

RYSUNEK PLANU ARK. NR 32

SKALA 1:2000

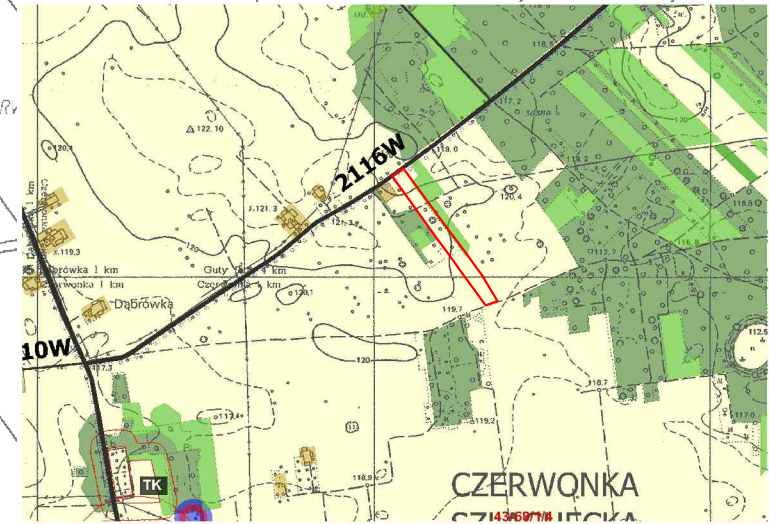
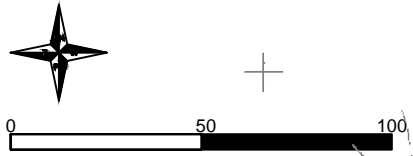

granicę miejscowego planu zagospodarowania przestrzennego  
WYRYS ZE STUDIUM UWARUNKOWAŃ I KIERUNKÓW ZAGOSPODAROWANIA PRZESTRZENNEGO GMINY CZERWONKA  
UCHWAŁONEGO UCHWAŁĄ NR XXVIII/189/2013 RADY GMINY CZERWONKA Z DNIA 19 LIPCA 2013R.

## OZNACZENIA DO PLANU:

- GRANICA PLANU
- LINIE ROZGRANICZAJĄCE TERENY O RÓŻNYM SPOSOBIE ZAGOSPODAROWANIA
- NIEPRZEKRACZALNE LINIE ZABUDOWY

## SYMBOLE PRZEZNACZENIA

- ZL TERENY LASÓW I ZALESIEN
- 1 OZNACZENIE CYFROWE TERENU FUNKCJONALNEGO

## OZNACZENIA GRAFICZNE INFORMACYJNE LUB WSKAZUJĄCE STAN PRAWNY WYNIKAJĄCY Z PRZEPISÓW ODREBNYCH

- R TERENY ROLNICZE
- ZL TERENY LASÓW
- ZLP TERENY WYZNACZONE DO ZALESIEN
- KDD TERENY DRÓG PUBLICZNYCH - DOJAZDOWYCH

LINIE ROZGRANICZAJĄCE TERENY O RÓŻNYM SPOSOBIE ZAGOSPODAROWANIA  
ZNAJDUJĄCE SIĘ POZA GRANICAMI PLANU

29 WYMIARY LINIOWE W METRACH

STAROSTA MAKOWSKI  
Wydział Geodezji, Kartografii, Katastru  
i Gospodarki Nieruchomościami  
Reprodukcja, rozpowszechnianie  
i wprowadzenie niniejszego dokumentu  
wymaga zezwolenia, o którym zawo-  
dza art. 18 ustawy z dnia 17 maja 1989 r.  
Prawa geodezyjne i kartograficzne  
[oz. U. Nr 30 poz. 163 z późniejszymi zmianami]  
26-09-2011  
[podpis]

załącznik K. Koczara dnia 2011.09.26.

STAROSTA MAKOWSKI  
Wydział Geodezji, Kartografii, Katastru  
i Gospodarki Nieruchomościami  
Poświadczam zgodność niniejszej mapy z oryginałem  
przyjętym do państwowego zarobku geodezyjnego  
i kartograficznego w dniu 26-09-2011  
i zaawidencjonowano pod nr 2240.6  
Niniejsza mapa nie może służyć do celów praktycznych.  
[podpis]

MIEJSCOWY PLAN ZAGOSPODAROWANIA PRZESTRZENNEGO  
GMINY CZERWONKA  
SOŁECTWO SOJE

RYSUNEK PLANU

WÓJT GMINY CZERWONKA  
Czerwonka 38  
06-232 CZERWONKA

"EKOART"  
UL. WPOŁA 2 LOK.13  
40-596 KATOWICE

PRACOWNIA:  
UL. KABACKI DUKT 7 LOK.6  
02-798 WARSZAWA

ZAŁĄCZNIK NR 1 DO UCHWAŁY NR XXIV/197/2013 RADY GMINY CZERWONKA Z DNIA 30 SIERPNIA 2013R. SKALA 1:2000



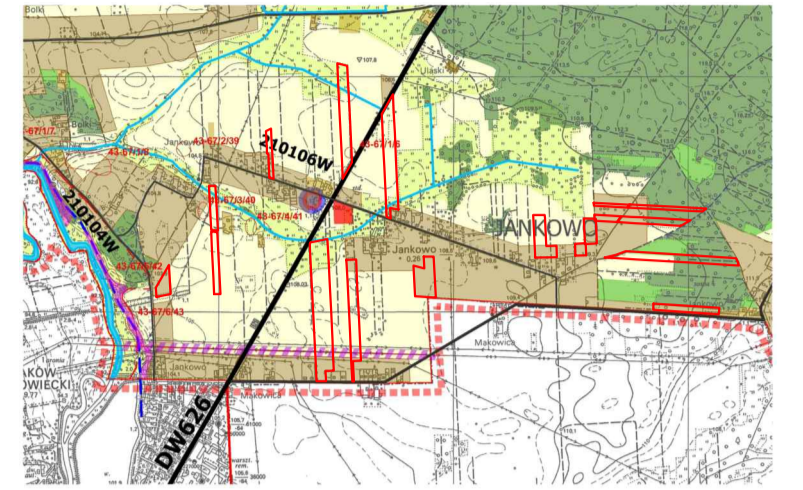
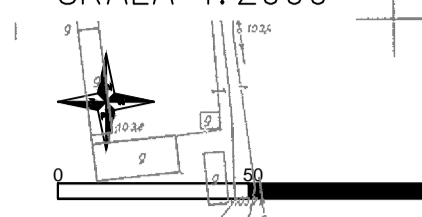

plan miejscowy plan zagospodarowania przestrzennego  
GMINY CZERWONKA SOŁECTWO JANKOWO  
LOKALIZACJA CZĘŚCI W OCHRONIE KONSERWATORSKIEJ ZAPISKÓW ARCHEOLOGICZNYCH



- OZNACZENIA DO PLANU:**
- GRANICZ PLATU
  - LINE ROZGRANICZAJĄCE TERENY O RÓŻNYM SPOSOBIE ZAGOSPODAROWANIA
  - WYMIARY LINIOWE W METRACH
  - SYMBOLY PRZEZNACZENIA
  - MNU-1** TERENY ZABUDOWY MIESZKANOWEJ JEDYNORODZINEJ Z USŁUGAMI NEODZIŁKOWYMI
  - RM** TERENY ZABUDOWY ZAGRODOWEJ W GOSPODARSTWACH SEKTORU HODOWLANO-OPRODOWCZYCH
  - R** TERENY ROLNICZE - GRUNTY GRNE I LUDYTY ZELENE
  - ZL** TERENY LASOWI I ZALESIENI
  - KDDp** TERENY POD POSZERZENIA DRÓG PUBLICZNYCH KLASY DRÓG DOJAZDOWEJ
  - KDWp** TERENY POD POSZERZENIA DRÓG WEWNETRZNYCH
  - 1.2.** OZNACZENIE CYFRÓWE TERENY FUNKCYJNALNEGO
- OZNACZENIA GRAFICZNE INFORMACYJNE LUB WSKAZUJĄCE STAN STANOWY WYNIKAJĄCY Z PRZEPISÓW ORODOWYCH**
- LINE ENERGETYCZNA 110 W WRAZ ZE STREFĄ OCHRONNĄ
  - GRANICZ OBSZARÓW SZEREGOWEGO ZAGOSPODAROWANIA
  - GRANICA STRENY W OCHRONIE KONSERWATORSKIEJ ZAPISKÓW ARCHEOLOGICZNYCH
  - MN** TERENY ZABUDOWY MIESZKANOWEJ JEDYNORODZINEJ
  - MNU** TERENY ZABUDOWY MIESZKANOWEJ USŁUGOWEJ
  - RM** TERENY ZABUDOWY ZAGRODOWEJ I MIESZKANOWEJ JEDYNORODZINEJ
  - R** TERENY ROLNICZE
  - ZL** TERENY LASÓW
  - ZLP** TERENY FUNKCYJNE DO ZALESIENI
  - WS** TERENY WÓD POWIERZCHNIOWYCH ŚRODOPADOWYCH ORAZ RZEWÓW NEURZĄDKOWYCH
  - KDZ** TERENY DRÓG PUBLICZNYCH - ZBIORCZYCH
  - KDD** TERENY DRÓG PUBLICZNYCH - DOJAZDOWYCH
  - KDW** TERENY DRÓG WEWNETRZNYCH
  - LINE ROZGRANICZAJĄCE TERENY O RÓŻNYM SPOSOBIE ZAGOSPODAROWANIA
  - WYMIARY LINIOWE W METRACH

Starosta Makowski  
Województwo Świętokrzyskie, Powiat Jankowski  
Gmina Czerwonka  
Miejscowość Jankowo  
Data: 2013-08-30

Starosta Makowski  
Województwo Świętokrzyskie, Powiat Jankowski  
Gmina Czerwonka  
Miejscowość Jankowo  
Data: 2013-08-30

MIEJSCOWY PLAN ZAGOSPODAROWANIA PRZESTRZENNEGO  
GMINY CZERWONKA SOŁECTWO KAŁĘCZYN

RYSUNEK PLANU – ZAŁĄCZNIK NR 1 DO UCHWAŁY RADY GMINY CZERWONKA NR XXIV/497/2013 Z DNIA 30 SIERPNIA 2013R.

RYSUNEK PLANU ARK. NR 34  
SKALA 1:2000



0 50 100

Nazwa obiektu *SKALA 1:2000*  
 Obręb *Kałęczyn*  
 Gmina *Czerwonka*  
 Woj. *mazowieckie*

STAROSTA MAKOWSKI  
 Wydział Geodezji, Kartografii, Katastru  
 i Gospodarki Nieruchomościami  
 Reprodukowanie, rozpowszechnianie  
 i rozpraszanie niniejszego dokumentu  
 wymaga zezwolenia, o którym mowa  
 w art. 18 ustawy z dnia 17 maja 1989 r.  
 - Prawo geodezyjne i kartograficzne  
 (Dz. U. Nr 30, poz. 163 z późniejszymi zmianami)  
 Maków Maz. dnia *27-09-2011* /podpis/

- OZNACZENIA DO PLANU:
- GRANICA PLANU
  - LINIE ROZGRANICZAJĄCE TERENY O RÓŻNYM SPOSOBIE ZAGOSPODAROWANIA
  - NIEPRZEKRACZALNE LINIE ZABUDOWY
- SYMBOLE PRZEZNACZENIA

STAROSTA MAKOWSKI  
 Wydział Geodezji, Kartografii, Katastru  
 i Gospodarki Nieruchomościami  
 Poświadczam zgodność niniejszej mapy z przepisami  
 przyjętymi do państwowego zarobku geodezyjnego  
 i kartograficznego w dniu *27-09-2011*  
 i zewidencjonowaną pod nr *22633*  
 Niniejsza mapa nie może służyć do celów innych niż  
 określone w tytule niniejszego projektu.  
 Maków Maz. dnia *27-09-2011*

- TERENY EKSPLOATACJI ŻŁÓŻ KOPALIN
- TERENY LASÓW I ZALESIEN
- TERENY ROLNICZE - GRUNTY ORNE I UŻYTKI ZIELONE
- OZNACZENIE CYFROWE TERENU FUNKcjONALNEGO
- OZNACZENIA GRAFICZNE INFORMACYJNE LUB WSKAZUJĄCE STAN PRAWNY WYNIKAJĄCY Z PRZEPISÓW ODREBNYCH
- TERENY ROLNICZE
- TERENY GóRNICZE
- TERENY DRÓG PUBLICZNYCH - ZBIORCZYCH
- TERENY DRÓG PUBLICZNYCH - DOJAZDOWYCH
- LINIE ROZGRANICZAJĄCE TERENY O RÓŻNYM SPOSOBIE ZAGOSPODAROWANIA ZNAJDUJĄCE SIĘ POZA GRANICAMI PLANU
- WYMIARY LINIOWE W METRACH

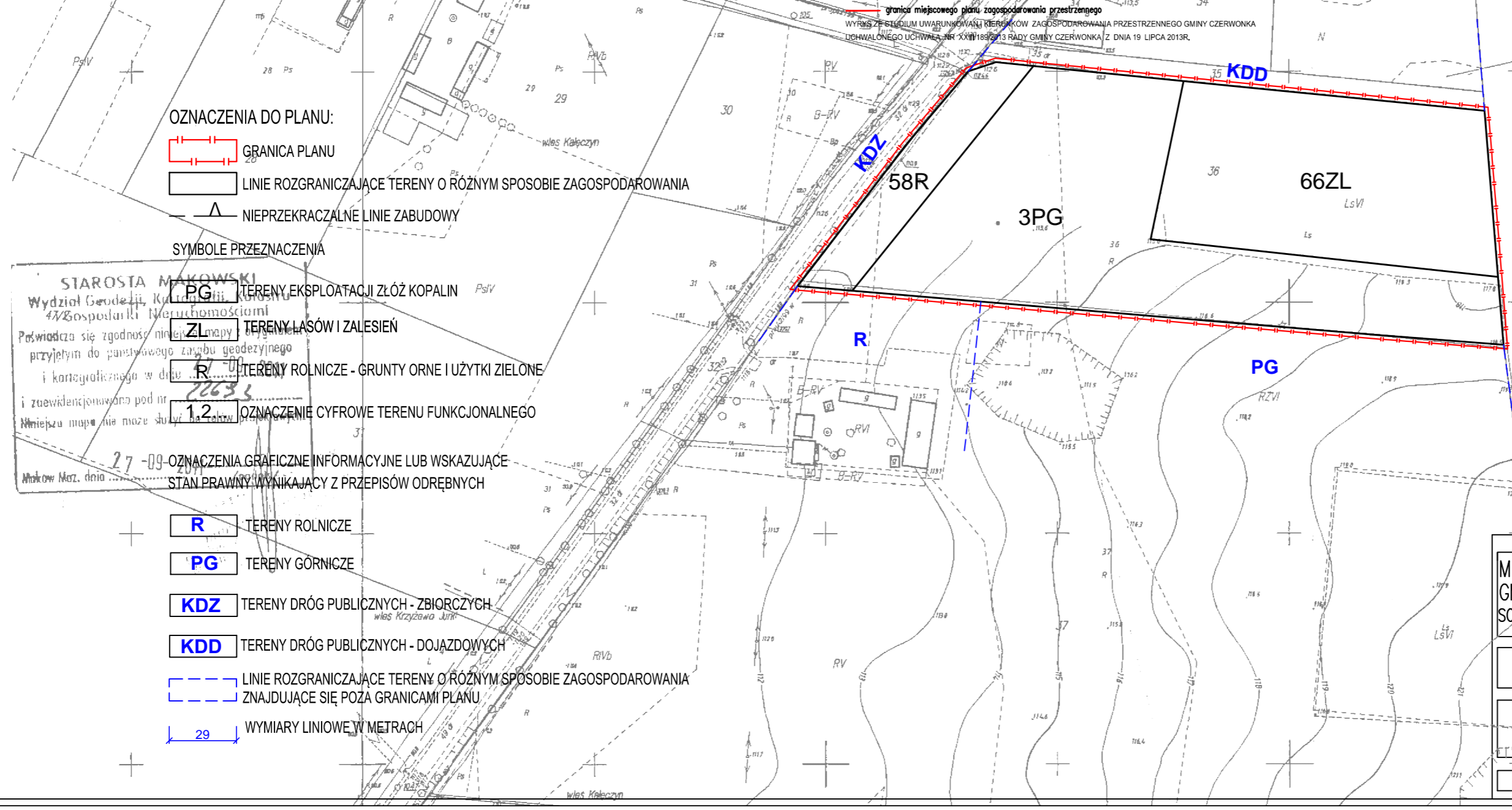
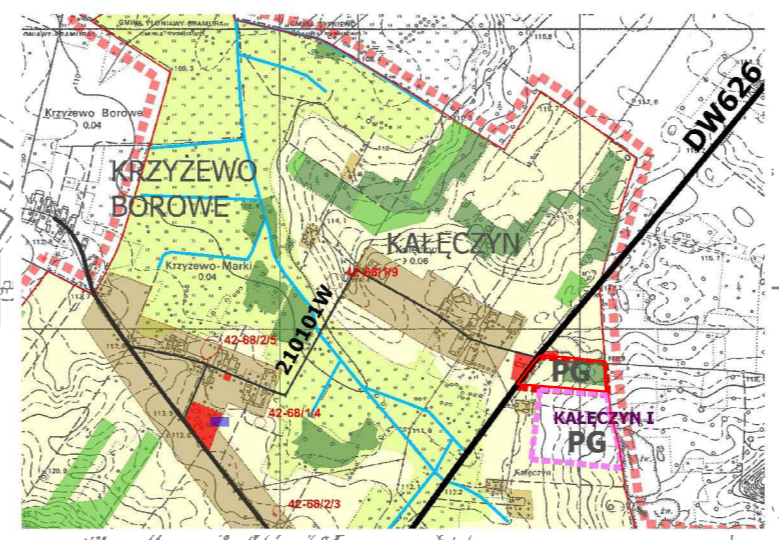

MIEJSCOWY PLAN ZAGOSPODAROWANIA PRZESTRZENNEGO  
GMINY CZERWONKA SOŁECTWO KAŁĘCZYN

*Wies Zalesie*

RYSUNEK PLANU

WSTĘP GMINY CZERWONKA  
Czerwonka 38  
06-232 CZERWONKA

"EKOART"  
UL. W. POŁA 2 LOK.13  
40-596 KATOWICE

PRACOWNIA:  
UL. KABACKI DUKT 7 LOK.6  
02-796 WARSZAWA

ZAŁĄCZNIK NR 1 DO UCHWAŁY NR XXIV/197/2013 RADY GMINY CZERWONKA Z DNIA 30 SIERPNIA 2013R. SKALA 1:2000

# MIEJSCOWY PLAN ZAGOSPODAROWANIA PRZESTRZENNEGO GMINY CZERWONKA SOŁECTWO MARIAMPOLE

RYSUNEK PLANU – ZAŁĄCZNIK NR 1 DO UCHWAŁY RADY GMINY CZERWONKA NR XXIV/197/2013 Z DNIA 30 SIERPNIĄ 2013R.

RYSUNEK PLANU ARK. NR 35  
SKALA 1:2000

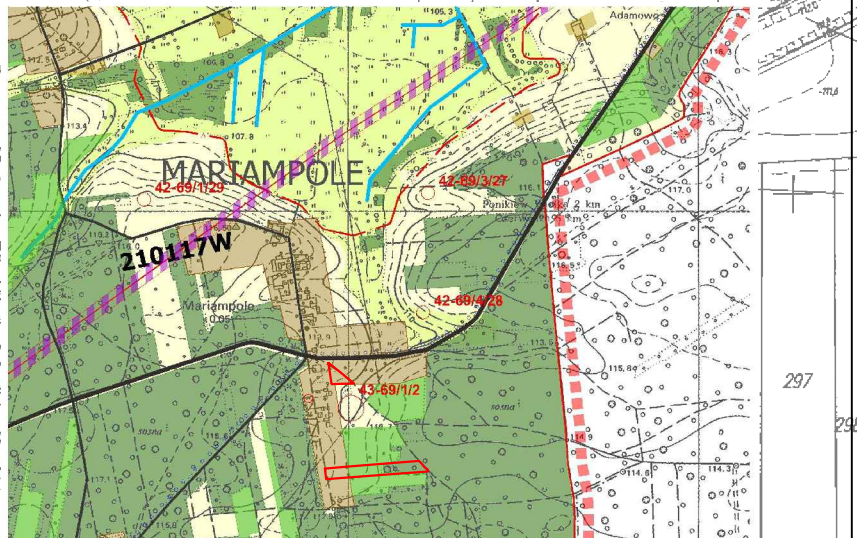

granicą miejscowego planu zagospodarowania przestrzennego  
WYRYS ZE STUDIUM UWARUNKOWAŃ I KIERUNKÓW ZAGOSPODAROWANIA PRZESTRZENNEGO GMINY CZERWONKA  
UCHWALONEGO UCHWAŁĄ NR XXIII/189/2013 RADY GMINY CZERWONKA Z DNIA 19 LIPCA 2013R.

OZNACZENIA GRAFICZNE INFORMACYJNE LUB WSKAZUJĄCE  
STAN PRAWNY WYNIKAJĄCY Z PRZEPISÓW ODREBNYCH

GRANICA STREFY "W" OCHRONY KONSERWATORSKIEJ ZABYTKÓW ARCHEOLOGICZNYCH

TERENY ZABUDOWY ZAGRODOWEJ I MIESZKANIOWEJ JEDNORODZINNEJ

TERENY ROLNICZE

TERENY LASÓW

TERENY WYZNACZONE DO ZALESIEN

TERENY DRÓG PUBLICZNYCH - DOJAZDOWYCH

LINIE ROZGRANICZAJĄCE TERENY O RÓŻNYM SPOSOBIE ZAGOSPODAROWANIA  
ZNAJDUJĄCE SIĘ POZA GRANICAMI PLANU

LINIE POMOCNICZE SUGERUJĄCE PRZEBIEG I SZEROKOŚĆ DRÓG

WYMIARY LINIOWE W METRACH

OZNACZENIA DO PLANU:

GRANICA PLANU

LINIE ROZGRANICZAJĄCE TERENY O RÓŻNYM SPOSOBIE ZAGOSPODAROWANIA

NIEPRZEKRACZALNE LINIE ZABUDOWY

SYMBOLE PRZEZNACZENIA

TERENY ZABUDOWY MIESZKANIOWEJ JEDNORODZINNEJ  
Z USŁUGAMI NIEUCIAŻLIWYMI

TERENY ZABUDOWY MIESZKANIOWEJ JEDNORODZINNEJ Z USŁUGAMI  
NIEUCIAŻLIWYMI ORAZ Z DOPUSZCZENIEM ZABUDOWY ZAGRODOWEJ

TERENY ROLNICZE - GRUNTY ORNE I UŻYTKI ZIELONE

TERENY LASÓW I ZALESIEN

TERENY POD POSZERZENIA DRÓG PUBLICZNYCH KLASY DRÓGI DOJAZDOWEJ

OZNACZENIE CYFROWE TERENU FUNKCJONALNEGO

Maków Maz. dnia 26-09-2011

Sporządził: K. Koczara

STAROSTA MAKOWSKI  
Wydział Geodezji, Kartografii, Katastru  
i Gospodarki Nieruchomościami  
Reprodukowanie, rozpowszechnianie  
i rozprowadzanie niniejszego dokumentu  
wymaga zezwolenia, o którym mowa  
w art. 18 ustawy z dnia 17 maja 1989 r.  
- Prawo geodezyjne i kartograficzne  
(Dz. U. Nr 30 poz. 163 z późniejszymi zmianami)  
26-09-2011

MIEJSCOWY PLAN ZAGOSPODAROWANIA PRZESTRZENNEGO  
GMINY CZERWONKA  
SOŁECTWO MARIAMPOLE

Sporządził: K. Koczara dnia 2011.09.26.

RYSUNEK PLANU

WÓJT GMINY CZERWONKA  
Czerwonka 38  
06-232 CZERWONKA

"EKOART"  
UL. W.POLA 2 LOK.13  
40-596 KATOWICE

PRACOWNIA:  
UL. KABACKI DUKT 7 LOK.6  
02-798 WARSZAWA

ZAŁĄCZNIK NR 1 DO UCHWAŁY NR XXIV/197/2013 RADY GMINY CZERWONKA Z DNIA 30 SIERPNIĄ 2013R.

SKALA 1:2000

# MIEJSCOWY PLAN ZAGOSPODAROWANIA PRZESTRZENNEGO GMINY CZERWONKA SOŁECTWO MARIAMPOLE

RYSUNEK PLANU – ZAŁĄCZNIK NR 1 DO UCHWAŁY RADY GMINY CZERWONKA NR XXIV/197/2013 Z DNIA 30 SIERPNI 2013R.

RYSUNEK PLANU ARK. NR 36  
SKALA 1:2000



0 50 100

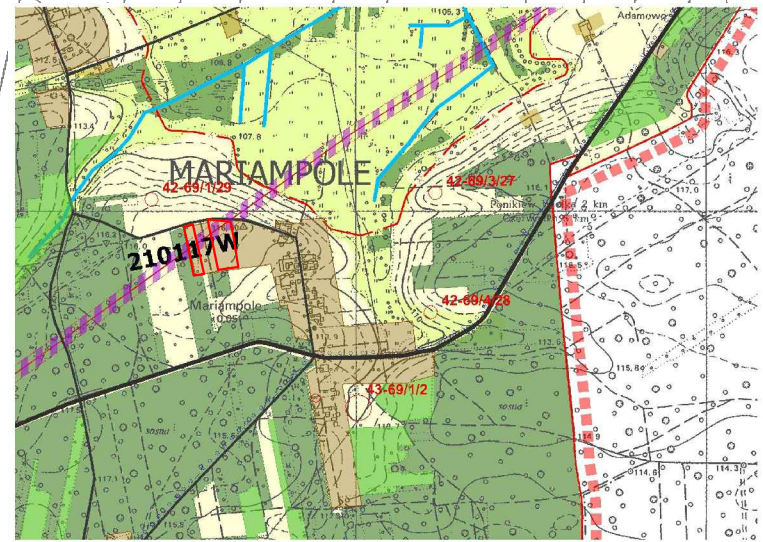

— granica miejscowego planu zagospodarowania przestrzennego  
WYRYS Z STUDIUM UWARUNKOWAŃ I KIERUNKÓW ZAGOSPODAROWANIA PRZESTRZENNEGO GMINY CZERWONKA  
UCHWAŁONEGO UCHWAŁĄ NR XXIII/189/2013 RADY GMINY CZERWONKA Z DNIA 19 LIPCA 2013R.

## OZNACZENIA DO PLANU:

- GRANICA PLANU
- LINIE ROZGRANICZAJĄCE TERENY O RÓŻNYM SPOSOBIE ZAGOSPODAROWANIA
- NIEPRZEKACZALNE LINIE ZABUDOWY

## SYMBOLY PRZEZNACZENIA

MNU-1 TERENY ZABUDOWY MIESZKANIOWEJ JEDNORODZINNEJ Z USŁUGAMI NIEUCIĄŻLIWYMI

1,2... OZNACZENIE CYFROWE TERENU FUNKcjONALNEGO

## OZNACZENIA GRAFICZNE INFORMACYJNE LUB WSKAZUJĄCE STAN PRAWNY WYNIKAJĄCY Z PRZEPISÓW ODREBNYCH

R TERENY ROLNICZE

ZL TERENY LASÓW

KDD TERENY DRÓG PUBLICZNYCH - DOJAZDOWYCH

LINIE ROZGRANICZAJĄCE TERENY O RÓŻNYM SPOSOBIE ZAGOSPODAROWANIA ZNAJDUJĄCE SIĘ POZA GRANICAMI PLANU

LINIE POMOCNICZE SUGERUJĄCE PRZEBIEG I SZEROKOŚĆ DRÓG

29 WYMIARY LINIOWE W METRACH

STAROSTA MAKOWSKI  
Wydział Geodezji, Kartografii, Katastru  
i Gospodarki Hierarchizacji  
Raportowanie, rozprawianie  
i przeprowadzenie niniejszego dokumentu  
wymaga pozwolenia, o którym mowa  
w art. 18 ustawy z dnia 17 maja 1984 r.  
- Prawo geodezyjne i kartograficzne  
(Dz. U. Nr 30 poz. 163 z późniejszymi zmianami)

26-09-2011

MIEJSCOWY PLAN ZAGOSPODAROWANIA PRZESTRZENNEGO  
GMINY CZERWONKA SOŁECTWO MARIAMPOLE

## RYSUNEK PLANU

WÓJT GMINY CZERWONKA  
Czerwonka 38  
06-232 CZERWONKA

"EKOART"  
UL. W. POLA 2 LOK.13  
40-596 KATOWICE

PRACOWNIA:  
UL. KABACKI DUKT 7 LOK.6  
02-798 WARSZAWA

# MIEJSCOWY PLAN ZAGOSPODAROWANIA PRZESTRZENNEGO GMINY CZERWONKA SOŁECTWO KRZYŻEWO JURKI

RYSunEK PLANU – ZAŁĄCZNIK NR 1 DO UCHWAŁY RADY GMINY CZERWONKA NR XXIV/197/2013 Z DNIA 30 SIERPŃNIA 2013R.

RYSunEK PLANU ARK. NR 37  
SKALA 1:2000

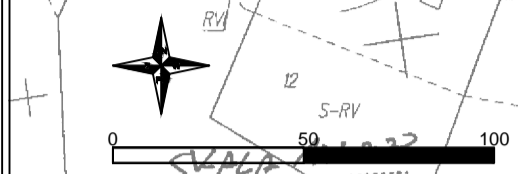
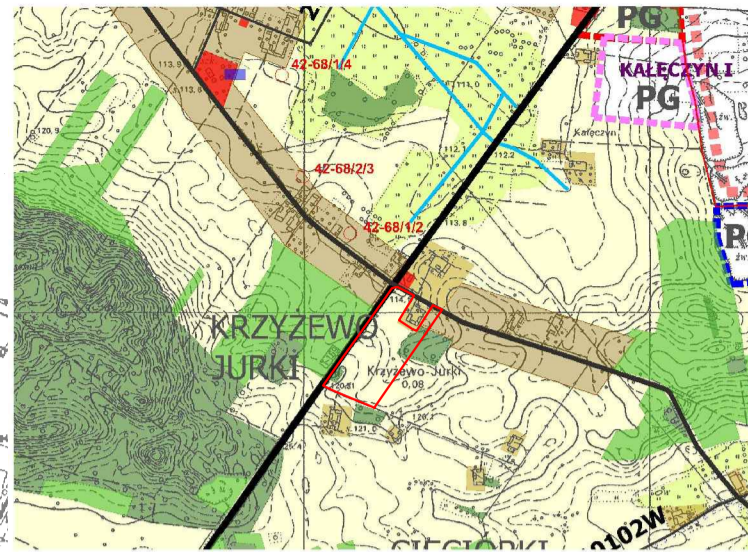

nazwa obiektu  
obręb  
gmina  
Woj. mazowieckie

granicz miejscowego planu zagospodarowania przestrzennego  
WYRYS ZE STUDIUM WARUNKOWAN I KIERUNKÓW ZAGOSPODAROWANIA PRZESTRZENNEGO GMINY CZERWONKA  
OGÓLNEGO UCHWAŁĄ NR XXIII/189/2013 RADY GMINY CZERWONKA Z DNIA 19 LIPICA 2013R.

**STAROSTA MAKOWSKI**  
Wydział Geodezji, Kartografii, Katastru  
i Gospodarki Nieruchomościami  
Reprodukowanie, rozpowszechnienie  
i rozprowadzenie niniejszego dokumentu  
wymaga zezwolenia, o którym mowa  
w art. 18 ustawy z dnia 17 maja 1989 r.  
- Prawa geodezyjne i kartograficzne  
(Dz. U. Nr 30 poz. 163 z późniejszymi zmianami)

**STAROSTA MAKOWSKI**  
Wydział Geodezji, Kartografii, Katastru  
i Gospodarki Nieruchomościami  
Poswiadczenie geodezyjne niniejszej mapy z oryginałem  
prześwietlone do nadzwyczajnego zarobku geodezyjnego  
z dnia 27-09-2011  
i zaswiadczenie o braku  
i zaswiadczenie o braku  
Niniejsza mapa nie może służyć do celów projektowych.

**OZNACZENIA DO PLANU:**

- GRANICA PLANU
- LINIE ROZGRANICZAJĄCE TERENY O RÓŻNYM SPOSOBIE ZAGOSPODAROWANIA
- NIEPRZEKRACZALNE LINIE ZABUDOWY
- SYMBOLE PRZEZNACZENIA**
- ZL** TERENY LASÓW I ZALESIEŃ
- KDDp** TERENY POD POSZERZENIA DRÓG PUBLICZNYCH KLASY DROGI DOJAZDOWEJ
- 1,2...** OZNACZENIE CYFROWE TERENU FUNKcjONALNEGO

**OZNACZENIA GRAFICZNE INFORMACYJNE LUB WSKAZUJĄCE  
STAN PRAWNY WYNIKAJĄCY Z PRZEPISÓW ODREBnych**

- MN** TERENY ZABUDOWY MIESZKANIOWEJ JEDNORODZINNEJ
- RM** TERENY ZABUDOWY ZAGRODOWEJ I MIESZKANIOWEJ JEDNORODZINNEJ
- R** TERENY ROLNICZE
- ZL** TERENY LASÓW
- KDZ** TERENY DRÓG PUBLICZNYCH - ZBIORCZYCH
- KDL** TERENY DRÓG PUBLICZNYCH - LOKALNYCH
- KDD** TERENY DRÓG PUBLICZNYCH - DOJAZDOWYCH
- LINIE ROZGRANICZAJĄCE TERENY O RÓŻNYM SPOSOBIE ZAGOSPODAROWANIA  
ZNAJDUJĄCE SIĘ POZA GRANICAMI PLANU
- LINIE POMOCNICZE SUGERUJĄCE PRZEBIEG I SZEROKOŚĆ DRÓG
- 29** WYMIARY LINIOWE W METRACH

MIEJSCOWY PLAN ZAGOSPODAROWANIA PRZESTRZENNEGO  
GMINY CZERWONKA  
SOŁECTWO KRZYŻEWO JURKI

RYSunEK PLANU

WÓJT GMINY CZERWONKA  
Czerwonka 38  
06-232 CZERWONKA

"EKOART"  
UL. WPOLA 2 LOK.13  
40-596 KATOWICE

PRACOWNIA:  
UL. KABACKI DUKT 7 LOK.6  
02-798 WARSZAWA

ZAŁĄCZNIK NR 1 DO UCHWAŁY NR XXIV/197/2013 RADY GMINY CZERWONKA Z DNIA 30 SIERPŃNIA 2013R. SKALA 1:2000

# MIEJSCOWY PLAN ZAGOSPODAROWANIA PRZESTRZENNEGO GMINY CZERWONKA SOŁECTWO KRZYŻEWO JURKI

RYSunEK PLANU – ZAŁĄCZNIK NR 1 DO UCHWAŁY RADY GMINY CZERWONKA NR XXIV/197/2013 Z DNIA 30 SIERPNIA 2013R.

Nazwa obiektu: **RYSunEK PLANU** ARK. NR 38

Obwód: **SKALA 1:2000**

Gmina: **Woj. mazowieckio**



0 50 100

**STAROSTA MAKOWSKI**  
Wydział Geodezji, Kartografii, Katastru  
i Gospodarki Mierzochońskimi  
Reprodukcje, rozprowadzanie  
i rozprowadzanie niniejszego dokumentu  
wynaga zezwolenia, o którym mowa  
w art. 18 ustawy z dnia 17 maja 1989 r.  
- Prawo geodezyjne i kartograficzne  
(Dz. U. Nr 30 poz. 163 z późniejszymi zmianami)  
Maków Maz. dnia **27-09-2011**

**STAROSTA MAKOWSKI**  
Wydział Geodezji, Kartografii, Katastru  
i Gospodarki Mierzochońskimi  
Poswiadczam, że zgodnie z niniejszymi mapami z oryginalnymi  
przebiegiem do niniejszego czasu geodezyjnego  
i kartograficznego w **27-09-2011**  
i zaktualizowanymi plan. Nr **2262-3**  
Miejscowy plan zagospodarowania przestrzennego  
Maków Maz. dnia **27-09-2011**

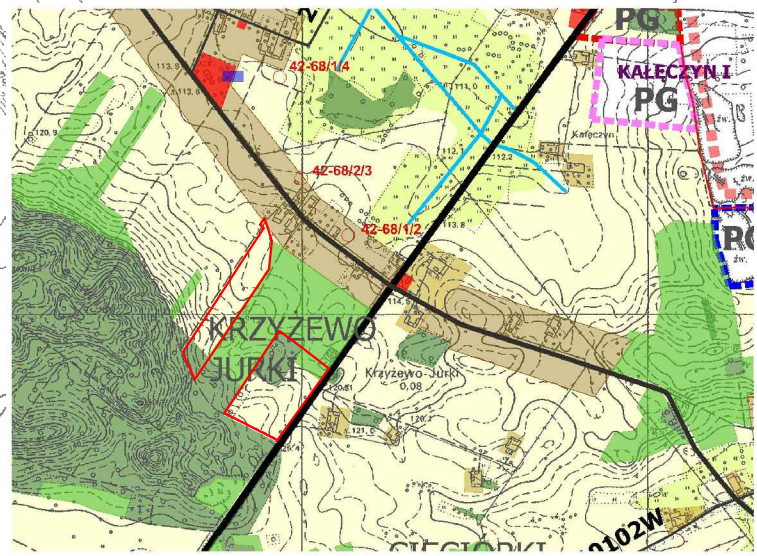

— granica miejscowego planu zagospodarowania przestrzennego  
WYRSZCZE STUDIUM UWARUNKOWAN I KIERUNKOW ZAGOSPODAROWANIA PRZESTRZENNEGO GMINY CZERWONKA  
UCHWALONEGO UCHWAŁA NR XXIII/189/2013 RADY GMINY CZERWONKA Z DNIA 10 LIPCA 2013R.

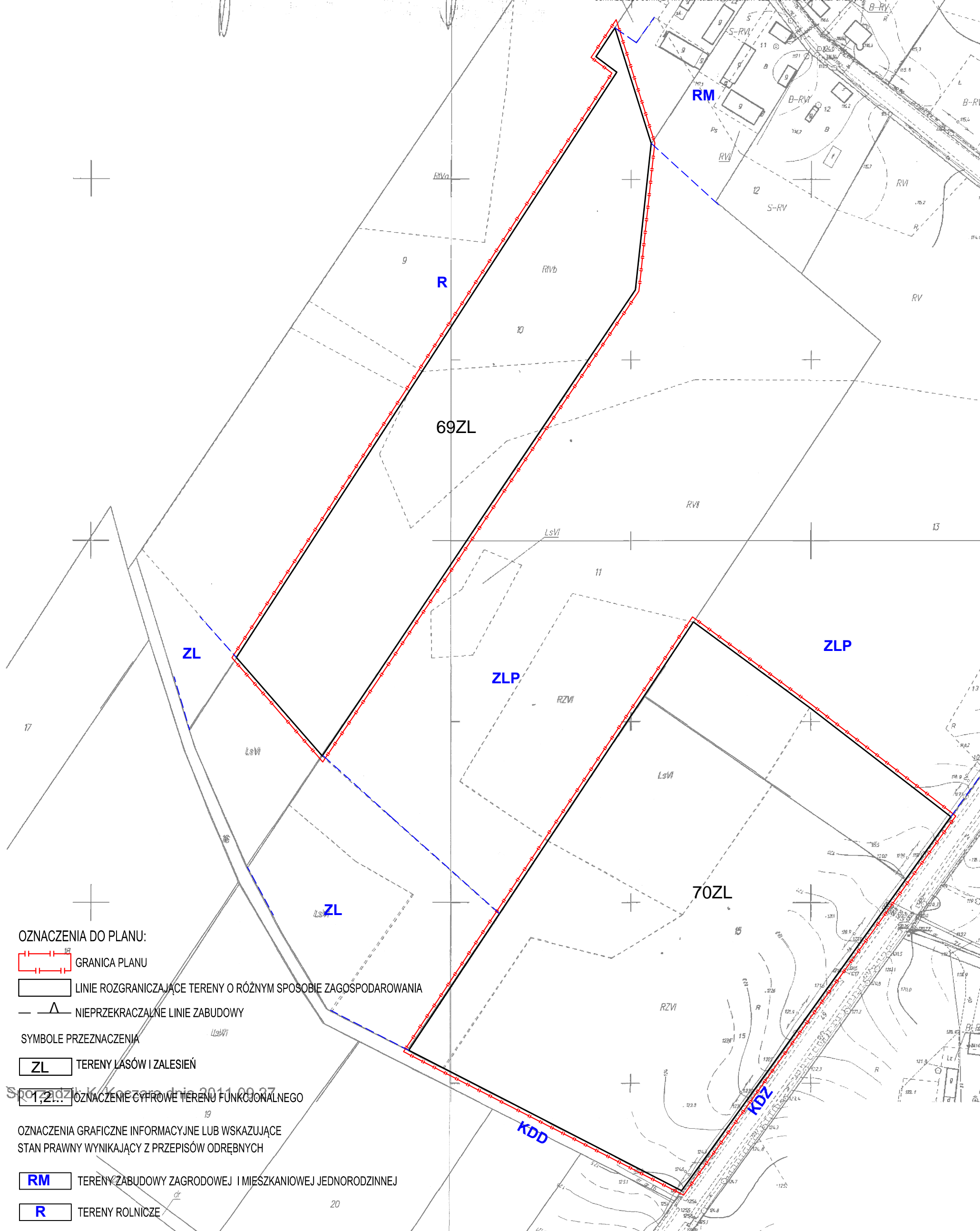

**OZNACZENIA DO PLANU:**

- GRANICA PLANU
- LINIE ROZGRANICZAJĄCE TERENY O RÓŻNYM SPOSOBIE ZAGOSPODAROWANIA
- NIEPRZEKRACZALNE LINIE ZABUDOWY
- SYMBOLE PRZEZNACZENIA**
- TERENY LASÓW I ZALESIEŃ
- OZNACZENIE CYFROWE TERENU FUNKCJONALNEGO
- OZNACZENIA GRAFICZNE INFORMACYJNE LUB WSKAZUJĄCE STAN PRAWNY WYNIKAJĄCY Z PRZEPISÓW ODRĘBNYCH**
- TERENY ZABUDOWY ZAGRODOWEJ I MIESZKANIOWEJ JEDNORODZINNEJ
- TERENY ROLNICZE
- TERENY LASÓW
- TERENY WYZNACZONE DO ZALESIEŃ
- TERENY DRÓG PUBLICZNYCH - ZBIORCZYCH
- TERENY DRÓG PUBLICZNYCH - DOJAZDOWYCH
- LINIE ROZGRANICZAJĄCE TERENY O RÓŻNYM SPOSOBIE ZAGOSPODAROWANIA ZNAJDUJĄCE SIĘ POZA GRANICAMI PLANU
- WYMIARY LINIOWE W METRACH

MIEJSCOWY PLAN ZAGOSPODAROWANIA PRZESTRZENNEGO  
GMINY CZERWONKA  
SOŁECTWO KRZYŻEWO JURKI

**RYSunEK PLANU**

WÓJT GMINY CZERWONKA Czerwonka 38 06-232 CZERWONKA	"EKOART" UL. WPOŁA 2 LOK.13 40-596 KATOWICE	PRACOWNIA: UL. KABACKI DUKT 7 LOK.6 02-798 WARSZAWA
--	---	---

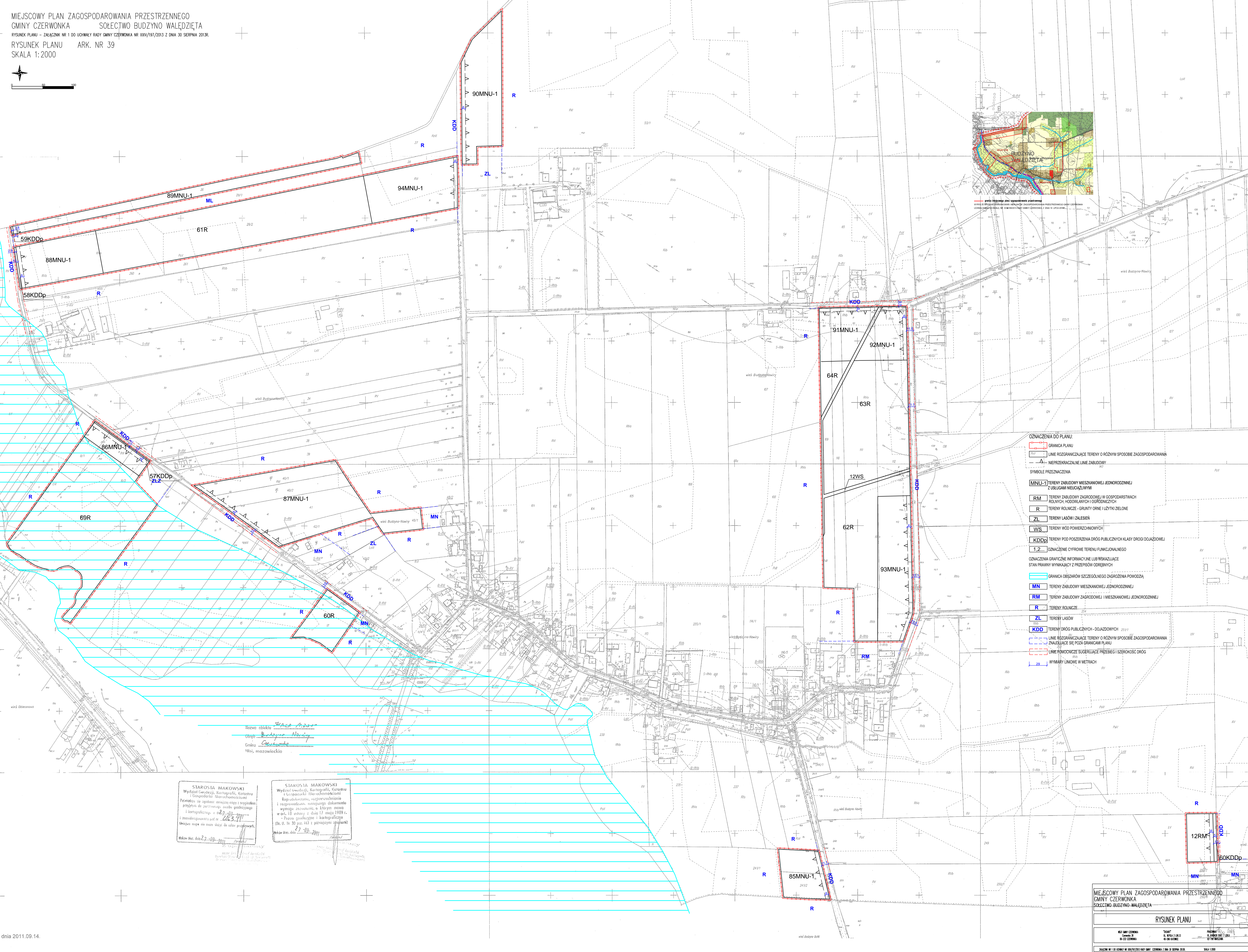
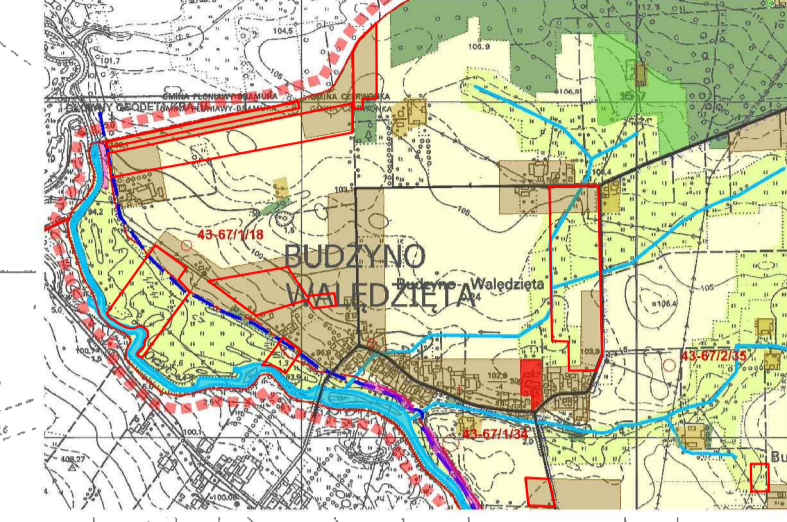
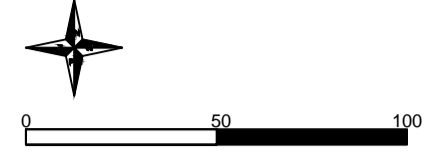

- OZNACZENIA DO PLANU:**
- GRANICA PLANU
  - LINIE ROZGRANICZAJĄCE TERENY O RÓŻNYM SPOSOBIE ZAGOSPODAROWANIA
  - NIEPRZEKARCZALNE LINIE ZABUDOWY
- SYMBOLY PRZEZNACZENIA**
- [MNU-1]** TERENY ZABUDOWY MIESZKANIOWEJ JEDNORODZINEJ Z USŁUGAMI NIEZAŁĄCZYMI
  - [RM]** TERENY ZABUDOWY ZAGRODOWEJ W GOSPODARSTWACH ROLNYCH, HODOWLANYCH I OGRÓDNICZYCH
  - [R]** TERENY ROLNICZE - GRUNTY ORNE I UŻYTKI ZIELONE
  - [ZL]** TERENY LASÓW I ZALESIEN
  - [WS]** TERENY WÓD POWIERZCHNIOWYCH
  - [KDDp]** TERENY POD POSZERZENIA DRÓG PUBLICZNYCH KLASY DRUGI DOJAZDOWEJ
  - 1,2...** OZNACZENIE CYFROWE TERENU FUNKCJONALNEGO
- OZNACZENIA GRANICZNE INFORMACYJNE LUB WSKAZUJĄCE STAN FRAKMY WYNIKAJĄCY Z PRZEPISÓW ODBRENYCH**
- GRANICA OBSZARÓW SZCZEGÓLNEGO ZAGROZENIA POWODZI
  - [MN]** TERENY ZABUDOWY MIESZKANIOWEJ JEDNORODZINEJ
  - [RM]** TERENY ZABUDOWY ZAGRODOWEJ I MIESZKANIOWEJ JEDNORODZINEJ
  - [R]** TERENY ROLNICZE
  - [ZL]** TERENY LASÓW
  - [KDD]** TERENY DRÓG PUBLICZNYCH - DOJAZDOWYCH
  - LINIE ROZGRANICZAJĄCE TERENY O RÓŻNYM SPOSOBIE ZAGOSPODAROWANIA ZNAJDUJĄCE SIĘ POZA GRANICAMI PLANU
  - LINIE PROWOCYJNE SUGERUJĄCE PRZEBIEG I SZEROKOŚĆ DRÓG
  - WYMIARY LINIOWE W METRACH

Nazwa obiektu: *Słoneczny*  
 Obręb: *Budzyne Nowe*  
 Gmina: *Czerwonka*  
 Woi. mazowieckie

STAROSTA MAKOWSKI  
 Wydział Geodezji, Kartografii, Katastru i Gospodarki Nieruchomościami  
 Powołana się zgodnie z art. 20 § 1 pkt 1 ustawy z dnia 27.03.2011r. o gospodarce nieruchomościami  
 i z art. 18 § 1 pkt 1 ustawy z dnia 17.04.1969r. - Prawo geodezyjne i kartograficzne  
 (Dz. U. z 30.04.1969r. z późniejszymi zmianami)  
 Wzrost: 27.03.2011

STAROSTA MAKOWSKI  
 Wydział Geodezji, Kartografii, Katastru i Gospodarki Nieruchomościami  
 Reprodukowanie, rozpraszanie i rozprowadzanie niniejszego dokumentu wymaga zezwolenia, o którym mowa w art. 18 ustawy z dnia 17.04.1969r. - Prawo geodezyjne i kartograficzne  
 (Dz. U. z 30.04.1969r. z późniejszymi zmianami)  
 Wzrost: 27.03.2011

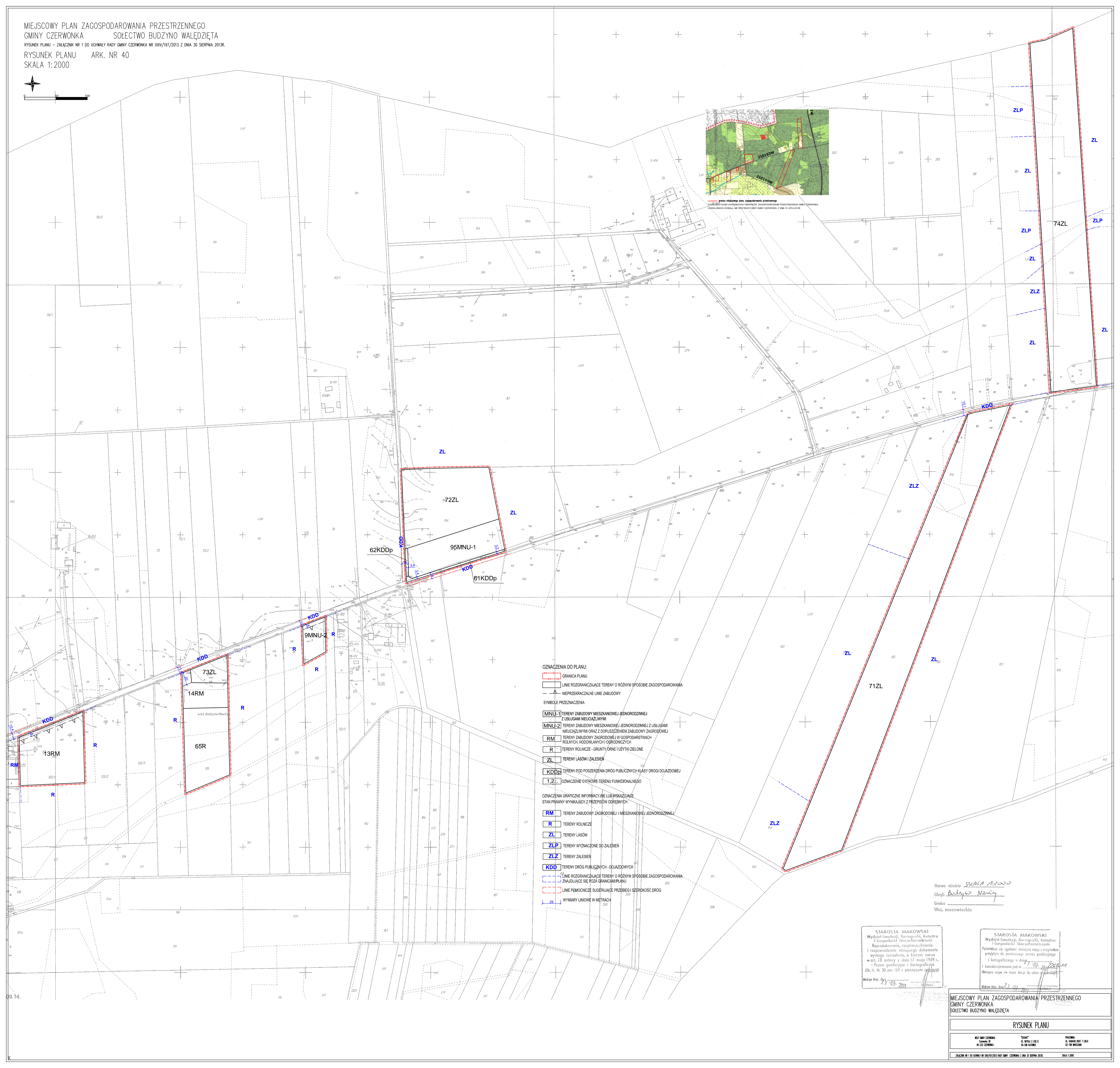
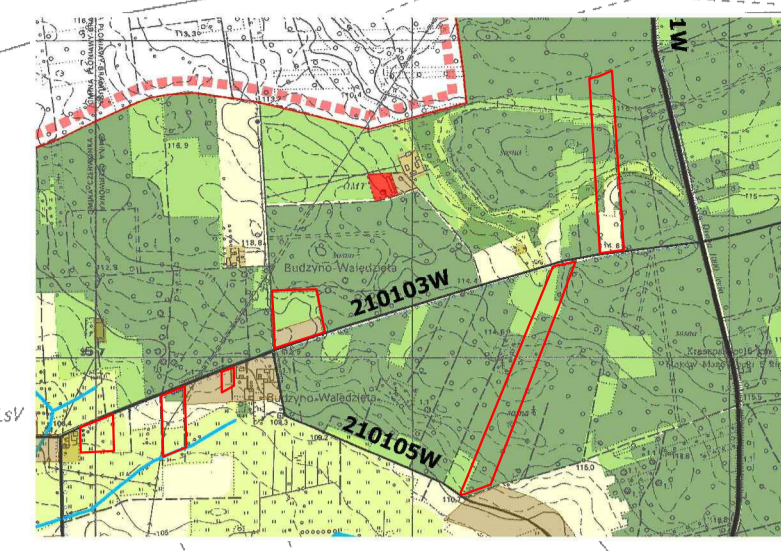
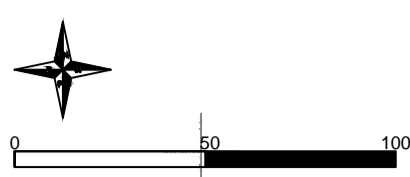

- OZNACZENIA DO PLANU:**
- GRANICA PLANU
  - LINIE ROZGRANICZAJĄCE TERENY O RÓŻNYM SPOSOBIE ZAGOSPODAROWANIA
  - NIEPRZEKRACZALNE LINIE ZABUDOWY
- SYMBOLY PRZEZNACZENIA**
- MNU-1 TERENY ZABUDOWY MIESZKANOWEJ JEDNORODZINNEJ Z USŁUGAMI NIEUŁĄCZLIWYMI
  - MNU-2 TERENY ZABUDOWY MIESZKANOWEJ JEDNORODZINNEJ Z USŁUGAMI NIEUŁĄCZLIWYMI ORAZ Z DOPASOWANYM ZAGRODOWYM
  - RM TERENY ZABUDOWY ZAGRODOWEJ I W GOSPODARSTWACH ROLNYCH, HODOWLANIACH I OGRODNICZYCH
  - R TERENY ROLNICZE - GRUNTY ORNE I UŻYTKI ZIELONE
  - ZL TERENY LASÓW I ZALESIEN
  - KDDp TERENY POD POSZERZENIA DRÓG PUBLICZNYCH KLASY DROGI DOJAZDOWEJ
  - T.Z. OZNACZENIE SYMBOLE TERENU FUNKCJONALNEGO
- OZNACZENIA GRANICZNE INFORMACYJNE LUB WSKAZUJĄCE STAN PRAWNY WYNIKAJĄCY Z PRZEPISÓW ODRĘBNYCH**
- RM TERENY ZABUDOWY ZAGRODOWEJ I MIESZKANOWEJ JEDNORODZINNEJ
  - R TERENY ROLNICZE
  - ZL TERENY LASÓW
  - ZLP TERENY WYZNACZONE DO ZALESIEN
  - ZLZ TERENY ZALESIEN
  - KDD TERENY DRÓG PUBLICZNYCH - DOJAZDOWYCH
  - LINIE ROZGRANICZAJĄCE TERENY O RÓŻNYM SPOSOBIE ZAGOSPODAROWANIA ZNAJDUJĄCE SIĘ POZA GRANICAMI PLANU
  - LINIE POMOCNICZE SUGERUJĄCE PRZEBIEG I SZEROKOŚĆ DRÓG
  - WYMIARY LINIOWE W METRACH

Nazwa obiektu: SKALA 1:2000  
 Obręb: Budzyno Nowy  
 Gmina: \_\_\_\_\_  
 Woj.: mazowieckie

STAROSTA MAKOWSKI  
 Wydział Geodezji, Kartografii, Katastru  
 i Gospodarki Nieruchomościami  
 Raport wykonany, rozporządzenie  
 i rozprawienie niniejszego dokumentu  
 wykonała zaświadczona, w którym oświadcza  
 w art. 18 ustawy z dnia 17 maja 1989 r.  
 "Prawo geodezyjne i kartograficzne"  
 (Dz. U. Nr 30, poz. 163 z późniejszymi zmianami)  
 Maków Maz. dn. 27.08.2011

STAROSTA MAKOWSKI  
 Wydział Geodezji, Kartografii, Katastru  
 i Gospodarki Nieruchomościami  
 Potwierdza się zgodność niniejszego dokumentu  
 z kartografią w dniu 27.08.2011  
 i zawiadomienie pod nr 27.08.2011  
 Niniejsze mapy nie mogą służyć do celów geodezyjnych

**MIEJSCOWY PLAN ZAGOSPODAROWANIA PRZESTRZENNEGO  
 GMINY CZERWONKA SOŁECTWO BUDZYNO WALEDZIĘTA**

**RYSUNEK PLANU**

MIASTO CZERWONKA ul. Żelazna 10 05-122 CZERWONKA	TYTUŁ M. PLAN I LUB II K. PLAN	PRACOWNIK M. PLAN I LUB II K. PLAN
ZAGOSPODAROWANIE PRZESTRZENNE GMINY CZERWONKA Z DNIA 30 SERPNIA 2013R. SKALA 1:2000		



MIJSCOWY PLAN ZAGOSPODAROWANIA PRZESTRZENNEGO  
GMINY CZERWONKA SOŁECTWO PERZANOWO

RYSunEK PLANU – ZAŁĄCZNIK NR 1 DO UCHWAŁY RADY GMINY CZERWONKA NR XXIV/197/2013 Z DNIA 30 SIERPNIJA 2013R.

RYSunEK PLANU ARK. NR 41  
SKALA 1:2000

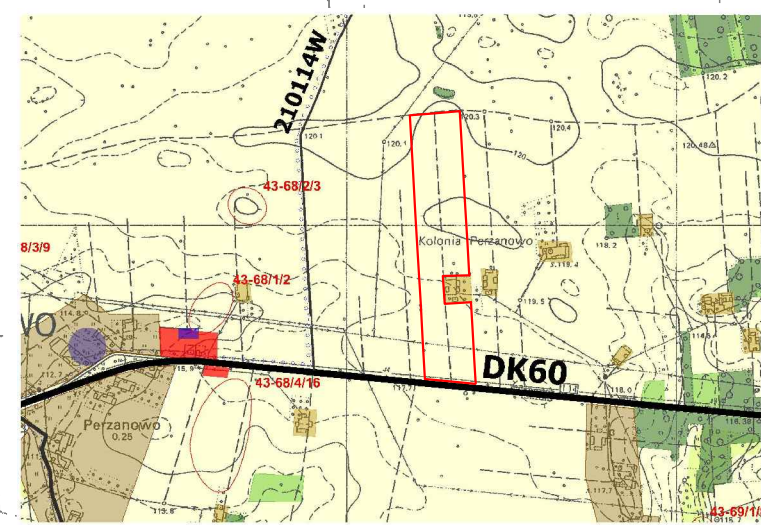
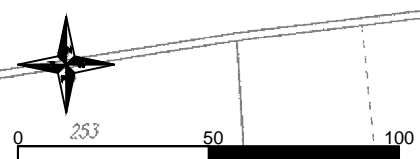

granicę miejscowego planu zagospodarowania przestrzennego  
WYKRES ZE STUDIUM WAPUNKOWYMI PRZEKROJAMI ZAGOSPODAROWANIA PRZESTRZENNEGO GMINY CZERWONKA  
UCHWAŁONEGO UCHWAŁĄ NR XXIII/192/2013 RADY GMINY CZERWONKA Z DNIA 19 LIPCA 2013R.

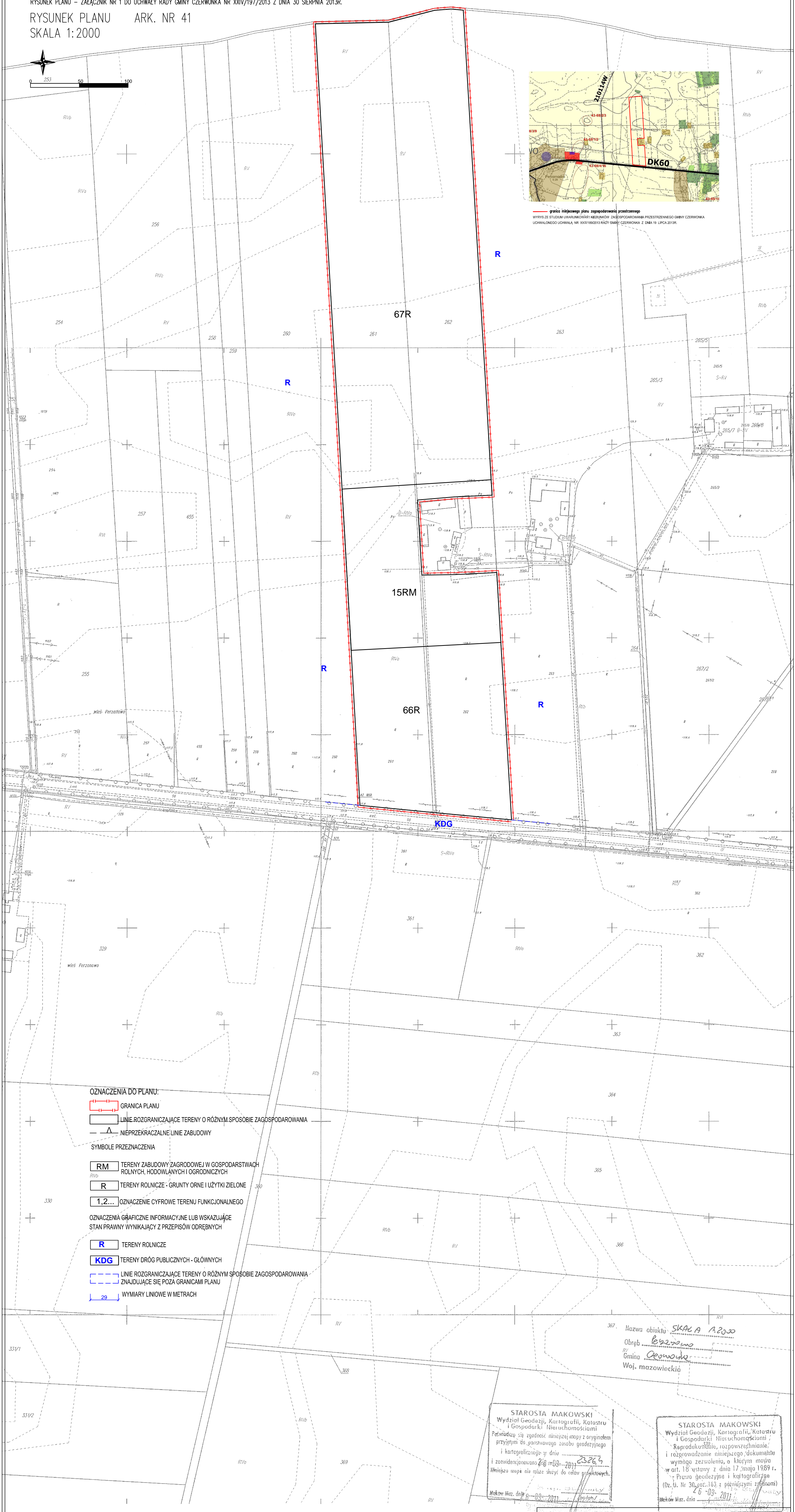

OZNACZENIA DO PLANU:

- GRANICA PLANU
- LINIE ROZGRANICZAJĄCE TERENY O RÓŻNYM SPOSOBIE ZAGOSPODAROWANIA
- NIEPRZEKRACZALNE LINIE ZABUDOWY

SYMBOLE PRZEZNACZENIA

- TERENY ZABUDOWY ZAGRODOWEJ W GOSPODARSTWACH ROLNYCH, HODOWLANÝCH I OGRODNICZYCH
- TERENY ROLNICZE - GRUNTY ORNE I UŻYTKI ZIELONE
- OZNACZENIE CYFROWE TERENU FUNKCJONALNEGO

OZNACZENIA GRAFICZNE INFORMACYJNE LUB WSKAZUJĄCE STAN PRAWNY WYNIKAJĄCY Z PRZEPISÓW ODREBNYCH

- TERENY ROLNICZE
- TERENY DRÓG PUBLICZNYCH - GŁÓWNYCH
- LINIE ROZGRANICZAJĄCE TERENY O RÓŻNYM SPOSOBIE ZAGOSPODAROWANIA ZNAJDUJĄCE SIĘ POZA GRANICAMI PLANU
- WYMIARY LINIOWE W METRACH

Nazwa obiektu SKALA 1:2000  
Obręb Perzanowo  
Gmina Czerwonka  
Woj. mazowieckie

STAROSTA MAKOWSKI  
Wydział Geodezji, Kartografii, Katastru i Gospodarki Nieruchomościami  
Potwierdza się zgodność niniejszej mapy z oryginałem przyjętym do państwowego zasobu geodezyjnego i kartograficznego w dniu 25.06.2013 i zoswidencjonowaną nr 19/2013.  
Niniejsza mapa nie może służyć do celów projektowych.  
Maków Maz. dnia 09.07.2013

STAROSTA MAKOWSKI  
Wydział Geodezji, Kartografii, Katastru i Gospodarki Nieruchomościami  
Reprodukcja, rozpowszechnianie i rozgłaszanie niniejszego dokumentu wymaga zezwolenia, o którym mowa w art. 18 ustawy z dnia 17 maja 1989 r. - Prawo geodezyjne i kartograficzne (Dz. U. Nr 30, poz. 163 z późniejszymi zmianami) z dnia 26-09-2013.  
Maków Maz. dnia 09.07.2013

MIJSCOWY PLAN ZAGOSPODAROWANIA PRZESTRZENNEGO  
GMINY CZERWONKA SOŁECTWO PERZANOWO

RYSunEK PLANU

WÓJ GMINY CZERWONKA  
Czerwona 38  
06-232 CZERWONKA

"ZDROBY"  
UL. WAPLA 2 LOKALIS  
40-586 KATOWICE

PRACOWNIA:  
UL. KAWAŁKI DORT 7 LOK.6  
02-798 WARSZAWA

ZAŁĄCZNIK NR 1 DO UCHWAŁY NR 001/197/2013 RADY GMINY CZERWONKA Z DNIA 30 SIERPNIJA 2013R. SKALA 1:2000

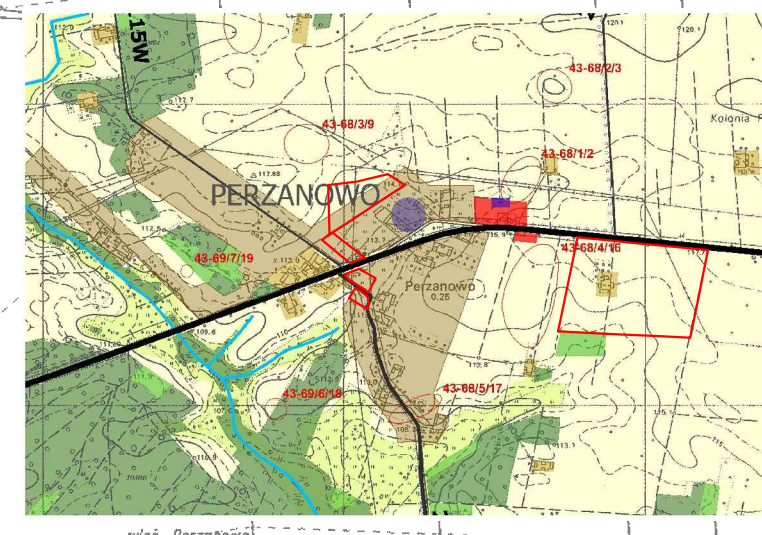
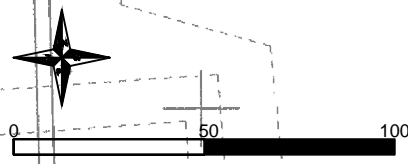

Wzrost planu miejscowego planu zagospodarowania przestrzennego  
 WYWIŁ ZE STUDIUM UWARUNKOWAŃ I WNIOSKÓW ZAGOSPODAROWANIA PRZESTRZENNEGO GMINY CZERWONKA  
 UCHWAŁONEGO UCHWAŁĄ NR XXIV/197/2013 RADY GMINY CZERWONKA Z DNIA 30 SIERPNIA 2013R.

- OZNACZENIA DO PLANU:**
- GRANICA PLANU
  - LINIE ROZGRANICZAJĄCE TERENY O RÓŻNYM SPOSOBIE ZAGOSPODAROWANIA
  - NIEPRZEKRACZALNE LINIE ZABUDOWY
- SYMBOLY PRZEZNACZENIA:**
- MNU-1** TERENY ZABUDOWY MIESZKANIOWEJ JEDNORODZINNEJ Z USŁUGAMI NIEUCIĄGLIWYMI
  - RM** TERENY ZABUDOWY ZAGRODOWEJ W GOSPODARSTWACH ROLNYCH, HODOWLANYCH I OGRODNICZYCH
  - R** TERENY ROLNICZE - GRUNTY ORNE I UŻYTKI ZIELONE
  - KDLp** TERENY POD POSZERZENIA DRÓG PUBLICZNYCH KLASY DRÓGI LOKALNEJ
  - KDDp** TERENY POD POSZERZENIA DRÓG PUBLICZNYCH KLASY DRÓGI DOJAZDOWEJ
  - 1,2...** OZNACZENIE CYFROWE TERENU FUNKcjONALNEGO
- OZNACZENIA GRAFICZNE INFORMACYJNE LUB WSKAZUJĄCE STAN PRAWNY WYNIKAJĄCY Z PRZEPISÓW ODREBNYCH**
- GRANICA STREFY "W" OCHRONY KONSERWATORSKIEJ ZABYTKÓW ARCHEOLOGICZNYCH
  - RM** TERENY ZABUDOWY ZAGRODOWEJ I MIESZKANIOWEJ JEDNORODZINNEJ
  - R** TERENY ROLNICZE
  - W** TERENY URZĄDZEŃ ZAOPATRZENIA W WODĘ
  - ZLZ** TERENY ZALESIEN
  - KDG** TERENY DRÓG PUBLICZNYCH - GŁÓWNYCH
  - KDL** TERENY DRÓG PUBLICZNYCH - LOKALNYCH
  - KDD** TERENY DRÓG PUBLICZNYCH - DOJAZDOWYCH
  - LINIE ROZGRANICZAJĄCE TERENY O RÓŻNYM SPOSOBIE ZAGOSPODAROWANIA ZNAJDUJĄCE SIĘ POZA GRANICAMI PLANU
  - LINIE POMOCCNICZE SUGERUJĄCE PRZEBIEG I SZEROKOŚĆ DRÓG
  - WYMIARY LINIOWE W METRACH

Nazwa obiektu *Słupa A-1000*  
 Dział *Perzanowo*  
 Grunty *Ornament*  
 Woj. mazowieckie

STAROSTA MAKOWSKI  
 Wydział Geodezji, Kartografii, Katastru  
 i Gospodarki Nieruchomościami  
 Reprodukowanie, udzielenie kopii  
 i rozprowadzenie niniejszego dokumentu  
 wymaga zezwolenia, o którym mowa  
 w art. 18 ustawy z dnia 17 maja 1999 r.  
 - Prawo geodezyjne i kartograficzne  
 (Dz. U. Nr 30, poz. 164 z późniejszymi zmianami)  
 Maków Maz. dn. 26-09-2011

STAROSTA MAKOWSKI  
 Wydział Geodezji, Kartografii, Katastru  
 i Gospodarki Nieruchomościami  
 Powiadomienie zgodnie z art. 18 ust. 1 pkt 1  
 ustawy z dnia 17 maja 1999 r. o  
 kartografii, geodezji i  
 inżynierii geodezyjnej  
 (Dz. U. Nr 30, poz. 164 z późniejszymi zmianami)  
 Maków Maz. dn. 26-09-2011

MIEJSCOWY PLAN ZAGOSPODAROWANIA PRZESTRZENNEGO  
 GMINY CZERWONKA SOŁECTWO PERZANOWO

RYSUNEK PLANU

WŁAŚCICIEL Gmina Czerwonka ul. Niepola 2, 05-232 Czerwonka 40-586 KATOWICE	"ZEMBIT" ul. Niepola 2, 05-232 Czerwonka 40-586 KATOWICE	PRACOWNIK ul. KAWCZYŃSKIEGO 7, 05-232 Czerwonka 40-586 KATOWICE
---	--	---

MIJSCOWY PLAN ZAGOSPODAROWANIA PRZESTRZENNEGO  
GMINY CZERWONKA SOŁECTWO PERZANOWO

RYSunEK PLANU – ZAŁĄCZNIK NR 1 DO UCHWAŁY RADY GMINY CZERWONKA NR XXIV/197/2013 Z DNIA 30 SIERPNI 2013R.

RYSunEK PLANU ARK. NR 43

SKALA 1:2000



0 50 100



— granica miejscowego planu zagospodarowania przestrzennego  
WYWIŁ ZE STUDIUM WSKAZUJĄCYM KIERUNKÓW ZAGOSPODAROWANIA PRZESTRZENNEGO GMINY CZERWONKA UCHWAŁONEGO UCHWAŁĄ NR XXIV/197/2013 RADY GMINY CZERWONKA Z DNIA 19 LIPCA 2013R.

OZNACZENIA DO PLANU:

- GRANICA PLANU
- LINIE ROZGRANICZAJĄCE TERENY O RÓŻNYM SPOSOBIE ZAGOSPODAROWANIA
- NIEPRZEKRACZALNE LINIE ZABUDOWY
- SYMBOL PRZEZNACZENIA
- TERENY ZABUDOWY MIESZKANIOWEJ JEDNORODZINNEJ Z USŁUGAMI NIEUCIAZLIWYMI
- TERENY ROLNICZE - GRUNTY ORNE I UŻYTKI ZIELONE
- TERENY LASÓW I ZALESIEŃ
- TERENY POD POSZERZENIA DRÓG PUBLICZNYCH KLASY DRÓGI DOJAZDOWEJ
- OZNACZENIE CYFROWE TERENU FUNKCJONALNEGO
- OZNACZENIA GRAFICZNE INFORMACYJNE LUB WSKAZUJĄCE STAN PRAWNY WYNIKAJĄCY Z PRZEPISÓW ODREBNYCH
- TERENY ZABUDOWY MIESZKANIOWEJ JEDNORODZINNEJ
- TERENY ZABUDOWY ZAGRODOWEJ I MIESZKANIOWEJ JEDNORODZINNEJ
- TERENY ROLNICZE
- TERENY LASÓW
- TERENY WYZNACZONE DO ZALESIEŃ
- TERENY DRÓG PUBLICZNYCH - DOJAZDOWYCH
- LINIE ROZGRANICZAJĄCE TERENY O RÓŻNYM SPOSOBIE ZAGOSPODAROWANIA ZNAJDUJĄCE SIĘ POZA GRANICAMI PLANU
- LINIE POMOCNICZE SUGERUJĄCE PRZEBIEG I SZEROKOŚĆ DRÓG
- WYMIARY LINIOWE W METRACH

Nazwa obiektu: SKALA 1:2000  
Obręb: Perzanowo  
Gmina: Czerwonka  
Woj.: mazowieckie

STAROSTA MAKOWSKI  
Wydział Geodezji, Kartografii, Katastru i Gospodarki Nieruchomościami  
Rozprodukowanie, rozprzewidywanie i rozprzewidywanie niniejszego dokumentu wymaga zażyczenia, o którym mowa w art. 18 ustawy z dnia 17 maja 1989r. - Prawo geodezyjne i kartograficzne (Dz. U. Nr 30 poz. 163 z późniejszymi zmianami)  
Maków Maz. 6 sierpnia 2013r.

STAROSTA MAKOWSKI  
Wydział Geodezji, Kartografii, Katastru i Gospodarki Nieruchomościami  
Podpisuję się zgodność niniejszej mapy z oryginałem przyjętym do postawienia do geodezyjnego i kartograficznego w dniu 28-08-2013r. i zrewidencjonowaną pod nr 23287  
Miejscze mapy nie może być użyte do celów projektowych.  
Maków Maz. 09-09-2013r.

MIJSCOWY PLAN ZAGOSPODAROWANIA PRZESTRZENNEGO  
GMINY CZERWONKA SOŁECTWO PERZANOWO

RYSunEK PLANU

WŁAŚCICIEL: WŁAŚCICIEL GMINY CZERWONKA, Czerwonka 38, 06-232 CZERWONKA  
"ZAKŁAD": "ZAKŁAD" UL. KRAJOWA 2, LOK. 13, 40-586 KATOWICE  
PRACOWNIA: PRACOWNIA UL. KRAJOWA DUKI 7 LOK. 6, 02-798 WARSZAWA

ZAŁĄCZNIK NR 1 DO UCHWAŁY NR XXIV/197/2013 RADY GMINY CZERWONKA Z DNIA 30 SIERPNI 2013R. SKALA 1:2000

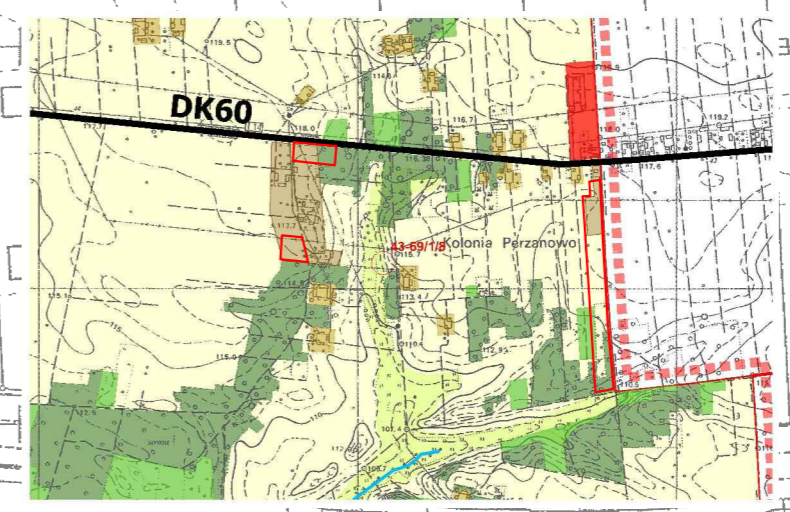
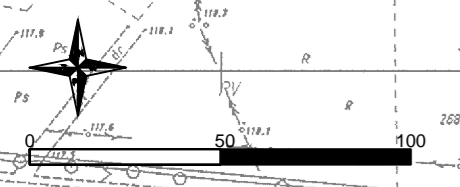

granica miejscowego planu zagospodarowania przestrzennego  
 zgodnie ze studium uwarunkowań i kierunków zagospodarowania przestrzennego Gminy Czerwonka  
 uchwalonego uchwałą nr XXXI/190/13 Rady Gminy Czerwonka z dnia 19 lipca 2013r.

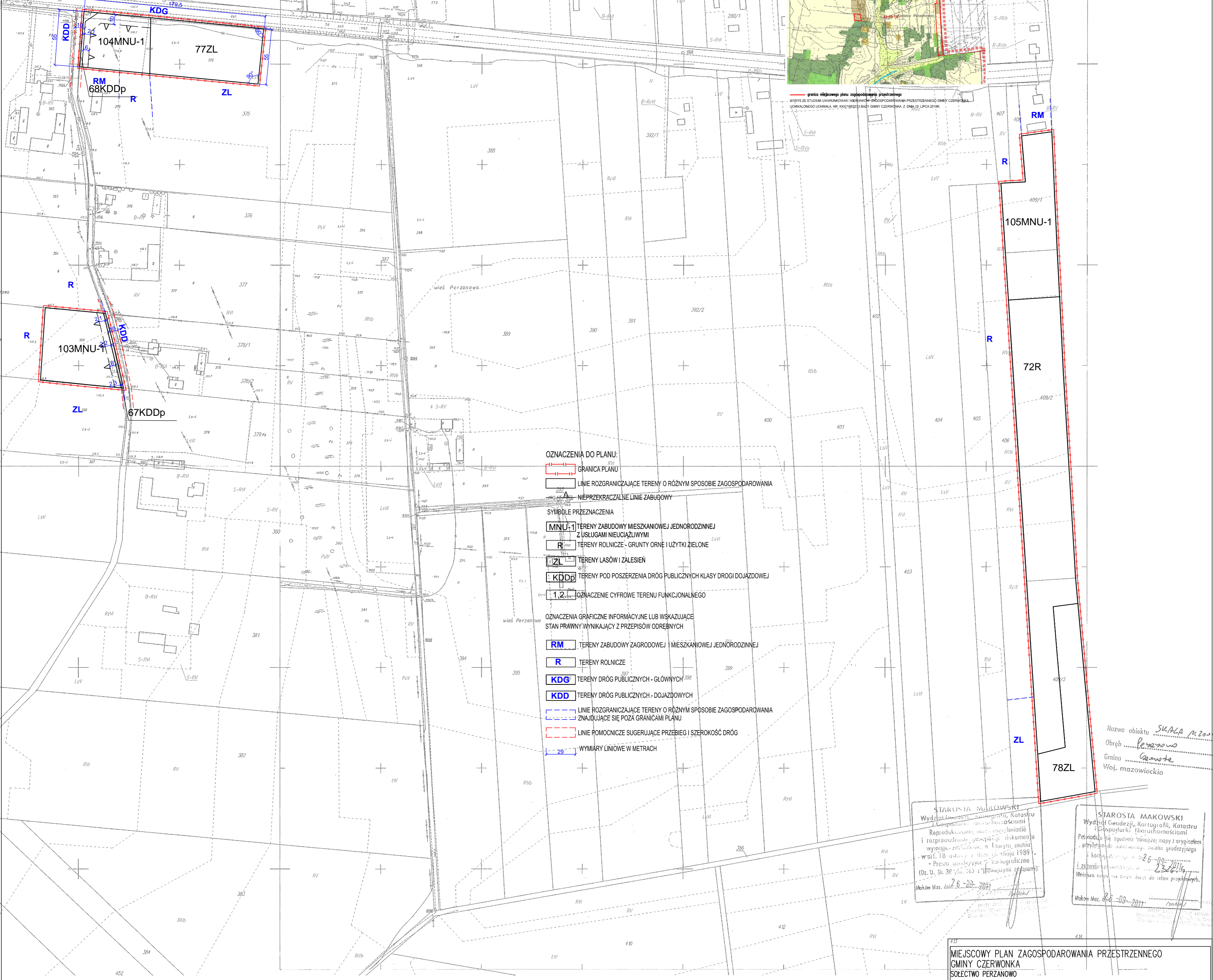

- OZNACZENIA DO PLANU:**
- GRANICA PLANU
  - LINIE ROZGRANICZAJĄCE TERENY O RÓŻNYM SPOSOBIE ZAGOSPODAROWANIA
  - NIEPRZEKRACZALNE LINIE ZABUDOWY
- SYMBOLE PRZEZNACZENIA**
- TERENY ZABUDOWY MIESZKANIOWEJ JEDNORODZINNEJ Z USŁUGAMI NIEUCIAŹLIWYMI
  - TERENY ROLNICZE - GRUNTY ORNE I UŻYTKI ZIELONE
  - TERENY LASÓW I ZALEŚIEN
  - TERENY POD POSZERZENIA DRÓG PUBLICZNYCH KLASY DRÓGI DOJAZDOWEJ
  - OZNACZENIE CYFROWE TERENU FUNKCJONALNEGO
- OZNACZENIA GRAFICZNE INFORMACYJNE LUB WSKAZUJĄCE STAN PRAWNY WYNIKAJĄCY Z PRZEPISÓW ODREŚNYCH**
- TERENY ZABUDOWY ZAGRODOWEJ I MIESZKANIOWEJ JEDNORODZINNEJ
  - TERENY ROLNICZE
  - TERENY DRÓG PUBLICZNYCH - GŁÓWNYCH
  - TERENY DRÓG PUBLICZNYCH - DOJAZDOWYCH
  - LINIE ROZGRANICZAJĄCE TERENY O RÓŻNYM SPOSOBIE ZAGOSPODAROWANIA ZNAJDUJĄCE SIĘ POZA GRANICAMI PLANU
  - LINIE POMOCNICZE SUGERUJĄCE PRZEBIEG I SZEROKOŚĆ DRÓG
  - WYMIARY LINIOWE W METRACH

Nazwa obiektu *SUAP p. 201*  
 Obręb *Perzanowo*  
 Gmina *Czerwonka*  
 Woj. mazowieckie

STAROSTA MAKOWSKI  
 Wydział Geodezji, Kartografii, Katastru i Gospodarki Nieruchomościami  
 Reprodukowanie niniejszego dokumentu wymaga zażyczenia o ksero lub w formie elektronicznej - przez starostę powiatu makowskiego (Dz. U. Nr 30 z 1998 r. z późn. zmianami)  
 Maków Maz. dn. 26.09.2013

STAROSTA MAKOWSKI  
 Wydział Geodezji, Kartografii, Katastru i Gospodarki Nieruchomościami  
 Posiadam do dyspozycji mapy z archiwum powiatu makowskiego: swobodę geodezyjnego i kartograficznego (26.09.2013) i zabiegami powiatu makowskiego (23.09.2013)  
 Niniejsza mapa ma charakter dokumentu informacyjnego.  
 Maków Maz. dn. 26.09.2013

MIĘSCOWY PLAN ZAGOSPODAROWANIA PRZESTRZENNEGO  
GMINY CZERWONKA SOŁECTWO PERZANOWO

RYSunEK PLANU - ZAŁĄCZNIK NR 1 DO UCHWAŁY RADY GMINY CZERWONKA NR XXIV/197/2013 Z DNIA 30 SIERPNIA 2013R.

RYSunEK PLANU ARK. NR 45  
SKALA 1:2000

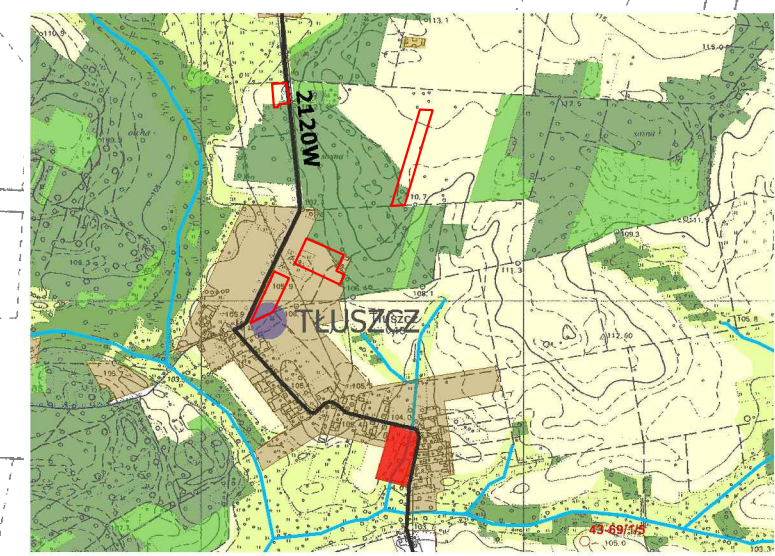
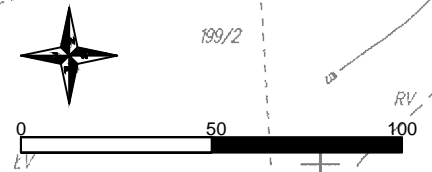

granicę miejscowego planu zagospodarowania przestrzennego  
WYRYS ZE STUDIUM UWARUNKOWAŃ I KIERUNKÓW ZAGOSPODAROWANIA PRZESTRZENNEGO GMINY CZERWONKA  
UCHWAŁONEGO UCHWAŁĄ NR XXIV/197/2013 RADY GMINY CZERWONKA Z DNIA 19 LIPCA 2013R.

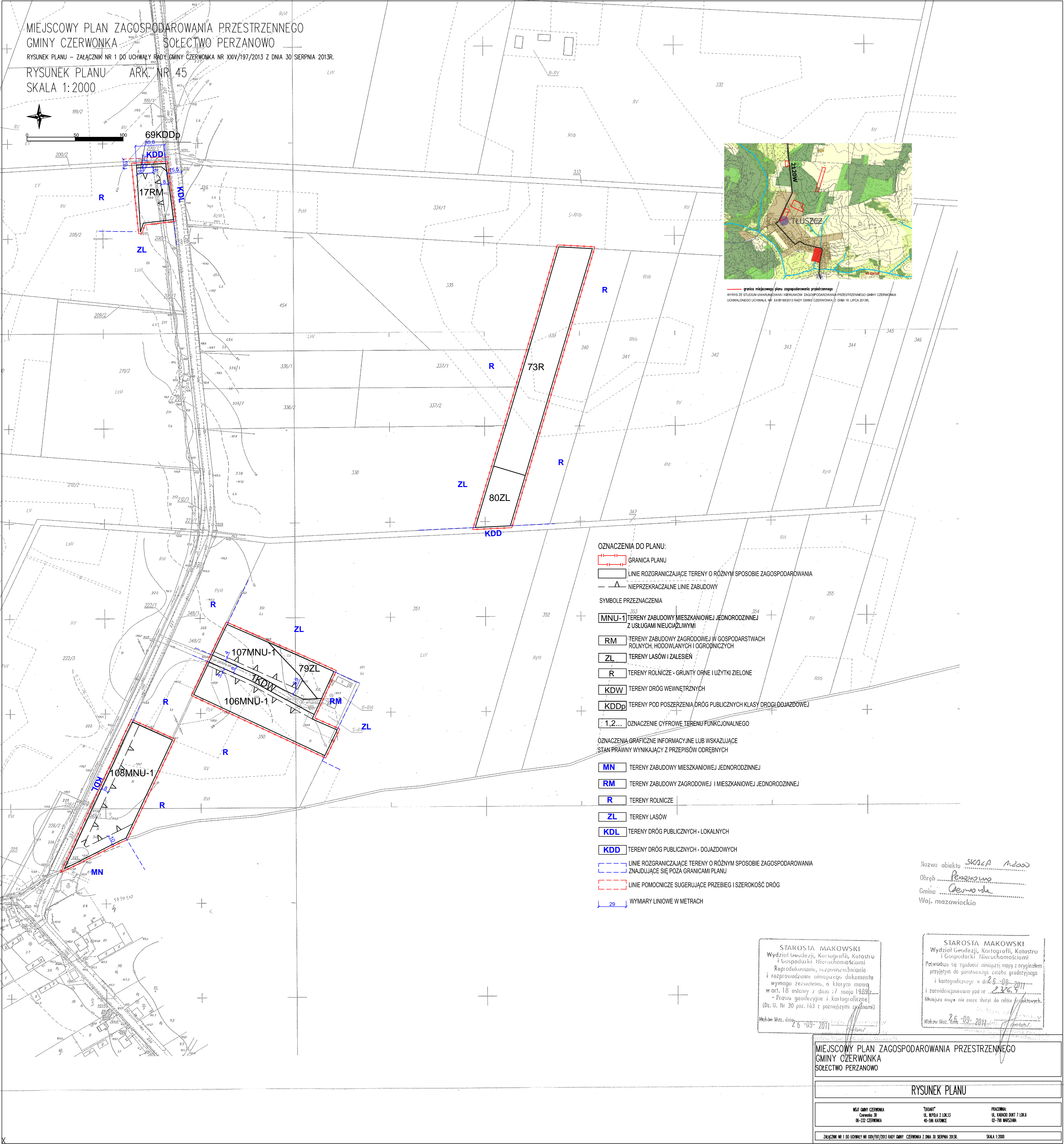

- OZNACZENIA DO PLANU:**
- GRANICA PLANU
  - LINIE ROZGRANICZAJĄCE TERENY O RÓŻNYM SPOSOBIE ZAGOSPODAROWANIA
  - NIEPRZEKRACZALNE LINIE ZABUDOWY
- SYMBOLE PRZEZNACZENIA**
- MNU-1** TERENY ZABUDOWY MIESZKANIOWEJ JEDNORODZINNEJ Z USŁUGAMI NIEUCIĄŻLIWYMI
  - RM** TERENY ZABUDOWY ZAGRODOWEJ W GOSPODARSTWACH ROLNYCH, HODOWLANYCH I OGRÓDNICZYCH
  - ZL** TERENY LASÓW I ZALESIEN
  - R** TERENY ROLNICZE - GRUNTY ORNE I UŻYTKI ZIELONE
  - KDW** TERENY DRÓG WEWNĘTRZNYCH
  - KDDp** TERENY POD POSZERZENIA DRÓG PUBLICZNYCH KLASY DRÓGI DOJAZDOWEJ
  - 1,2...** OZNACZENIE CYFROWE TERENU FUNKcjONALNEGO
- OZNACZENIA GRAFICZNE INFORMACYJNE LUB WSKAZUJĄCE STAN PRAWNY WYNIKAJĄCY Z PRZEPISÓW ODREBNYCH**
- MN** TERENY ZABUDOWY MIESZKANIOWEJ JEDNORODZINNEJ
  - RM** TERENY ZABUDOWY ZAGRODOWEJ I MIESZKANIOWEJ JEDNORODZINNEJ
  - R** TERENY ROLNICZE
  - ZL** TERENY LASÓW
  - KDL** TERENY DRÓG PUBLICZNYCH - LOKALNYCH
  - KDD** TERENY DRÓG PUBLICZNYCH - DOJAZDOWYCH
  - LINIE ROZGRANICZAJĄCE TERENY O RÓŻNYM SPOSOBIE ZAGOSPODAROWANIA ZNAJDUJĄCE SIĘ POZA GRANICAMI PLANU
  - LINIE POMOCNICZE SUGERUJĄCE PRZEBIEG I SZEROKOŚĆ DRÓG
  - 29** WYMIARY LINIOWE W METRACH

Nazwa obiektu SKALA 1:2000  
 Obręb Perzanowo  
 Gmina Czerwonka  
 Woj. mazowieckie

STAROSTA MAKOWSKI  
 Wydział Geodezji, Kartografii, Katastru i Gospodarki Nieruchomościami  
 Reprodukowanie, rozpowszechnianie i rozprzestrzenianie niniejszego dokumentu wymaga zezwolenia, o którym mowa w art. 18 ustawy z dnia 17 maja 1989r. - Prawo geodezyjne i kartograficzne (Dz. U. Nr 30 poz. 163 z późniejszymi zmianami)  
 Maków Maz. dnia 26-09-2011

STAROSTA MAKOWSKI  
 Wydział Geodezji, Kartografii, Katastru i Gospodarki Nieruchomościami  
 Poswiadcza się zgodność niniejszej mapy z oryginałem przyjętym do prowadzenia sposobu geodezyjnego i kartograficznego w dniu 26-09-2011 i zrehabilitowanemu pod nr 227/2011. Niniejsza mapa nie może służyć do celów projektowych.  
 Maków Maz. dnia 26-09-2011

MIĘSCOWY PLAN ZAGOSPODAROWANIA PRZESTRZENNEGO  
GMINY CZERWONKA SOŁECTWO PERZANOWO

RYSunEK PLANU

WĄT GMINY CZERWONKA Czerwonka 38 06-232 CZERWONKA	"DZIWIŁ" UL. WĘPIA 2 LOK.13 40-586 KATOWICE	PRACOWNIA: UL. KARŁOZI DUKI 7 LOK.6 02-756 MIŁCZÓWKA
---	---	--

ZAŁĄCZNIK NR 1 DO UCHWAŁY NR XXIV/197/2013 RADY GMINY CZERWONKA Z DNIA 30 SIERPNIA 2013R. SKALA 1:2000